JEAN-LUC SALA

BAKEMONO

1. DE EED VAN DE TENGU

JEAN-LUC SALA

BAKEMONO

1. DE EED VAN DE TENGU

LE LOMBARD

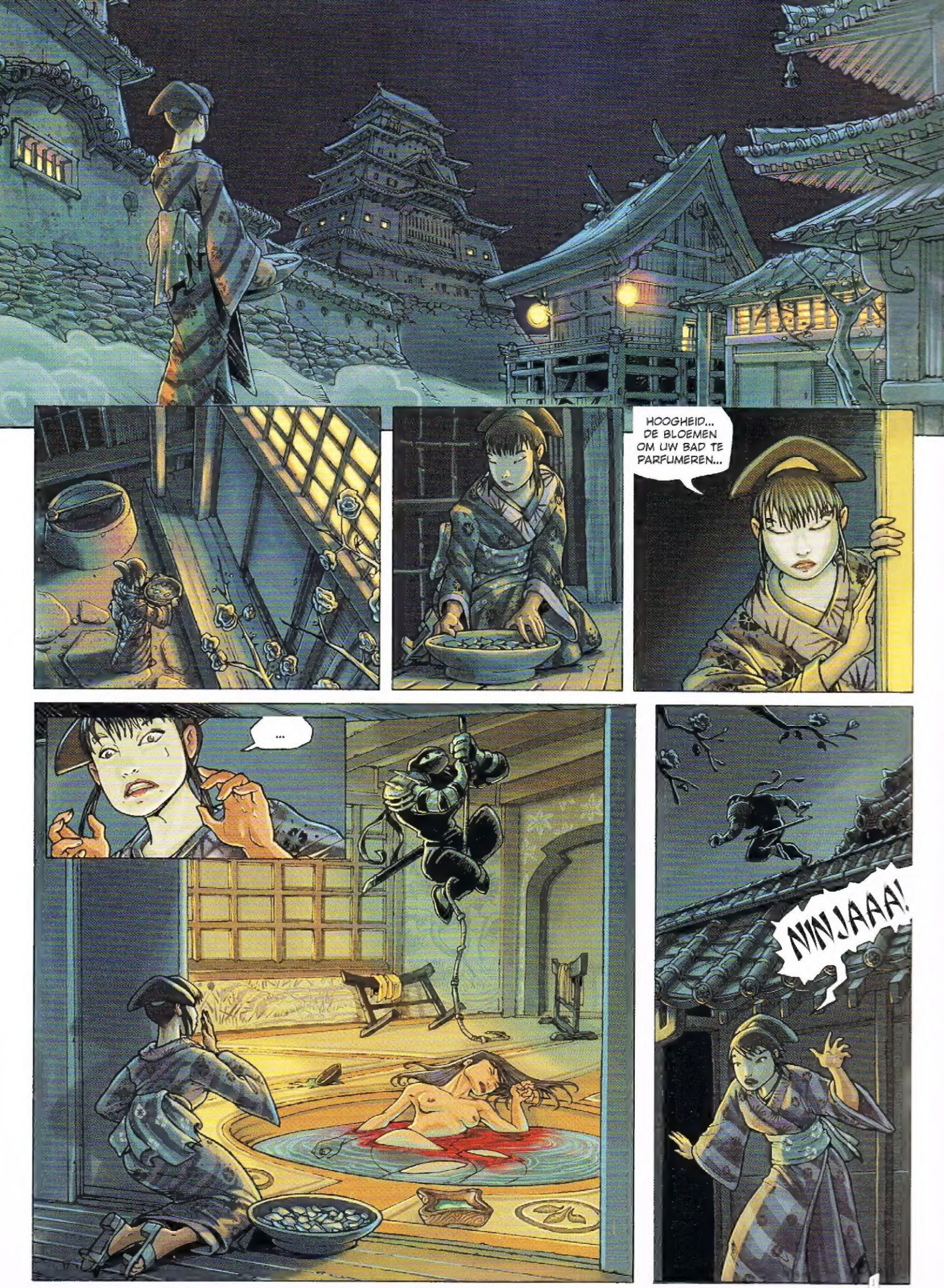
HOOGHEID... DE BLOEMEN OM UW BAD TE PARFUMEREN...
...
NINJAAA!

EEN NINJA!

WACHTERS! DE KEIZERIN IS VERMOORD!

DAAR!

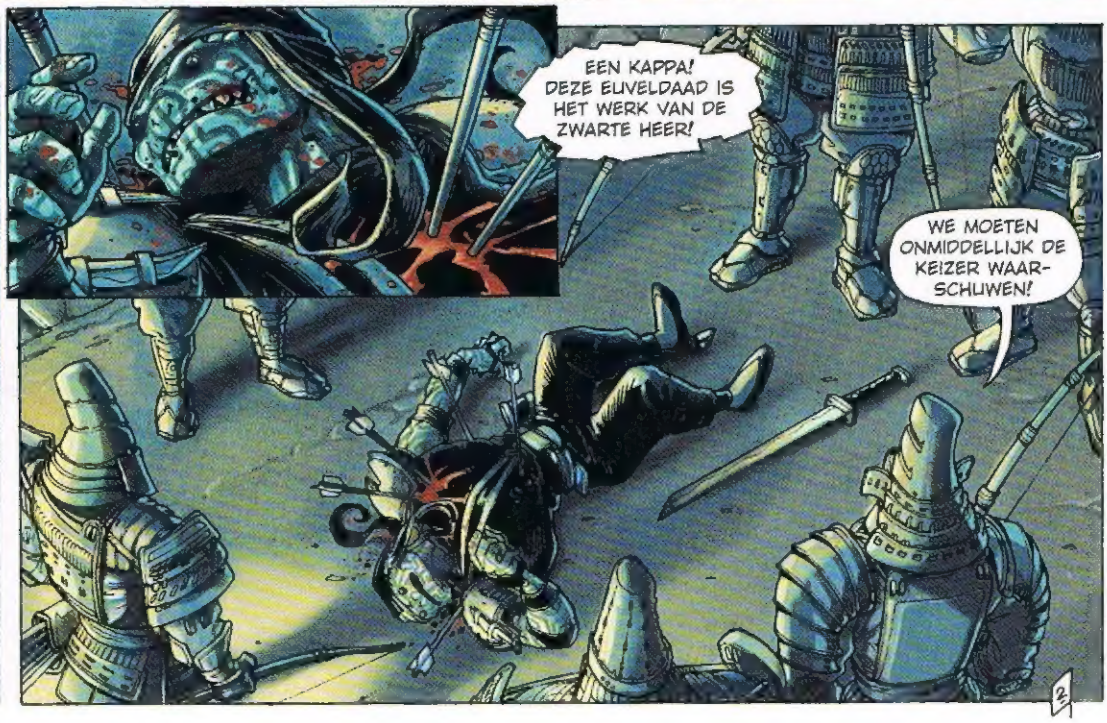
EEN KAPPA! DEZE EUVELDAAD IS HET WERK VAN DE ZWARTE HEER!
WE MOETEN ONMIDDELLIJK DE KEIZER WAARSCHUWEN!

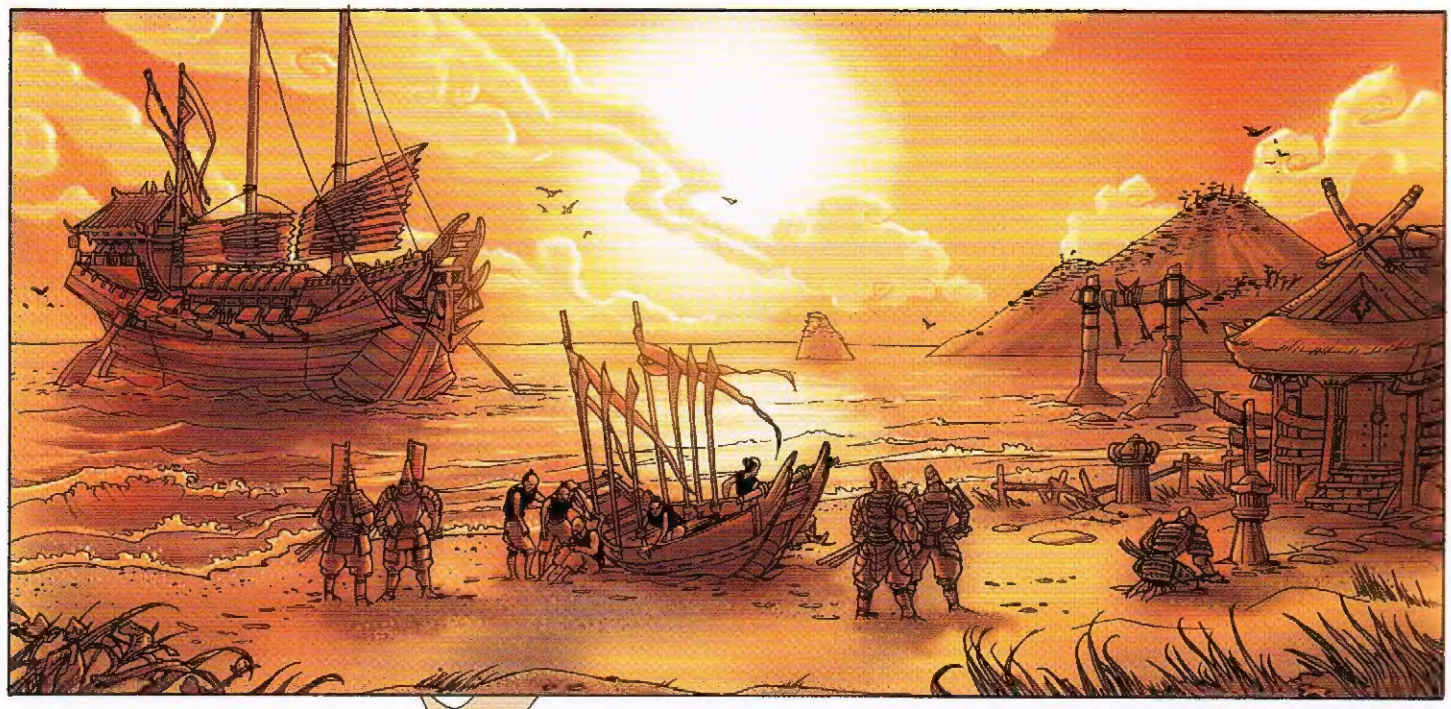

EINDE VAN HET RIJK

BAKEMONO

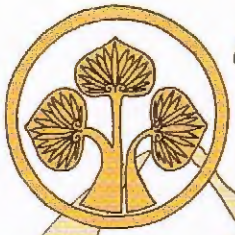

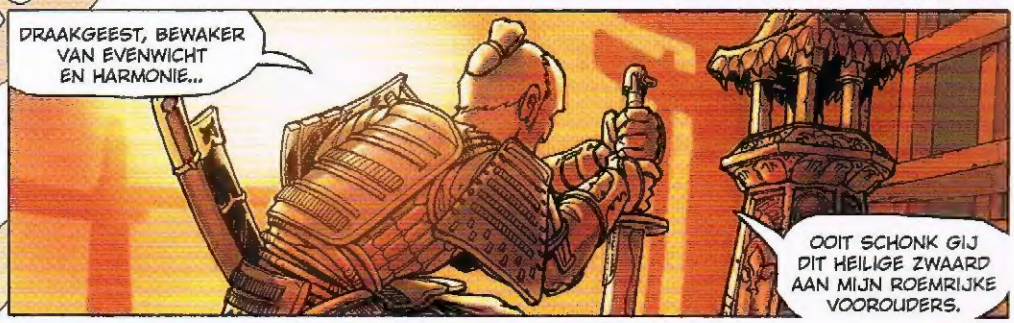

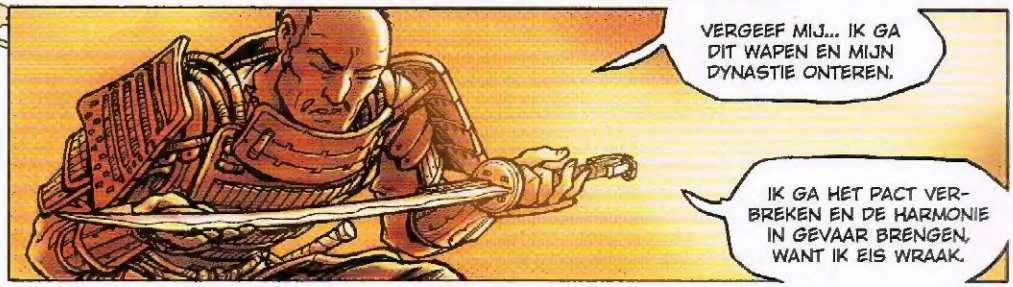

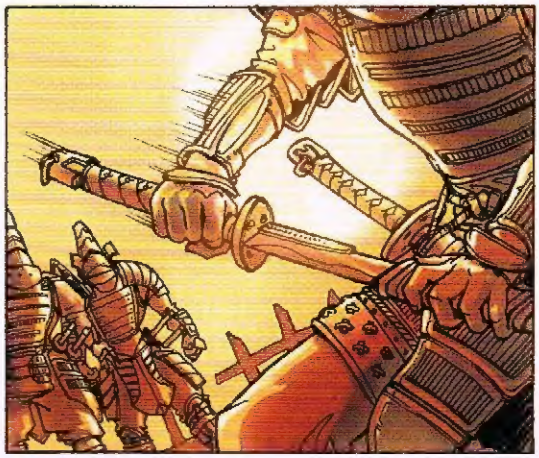

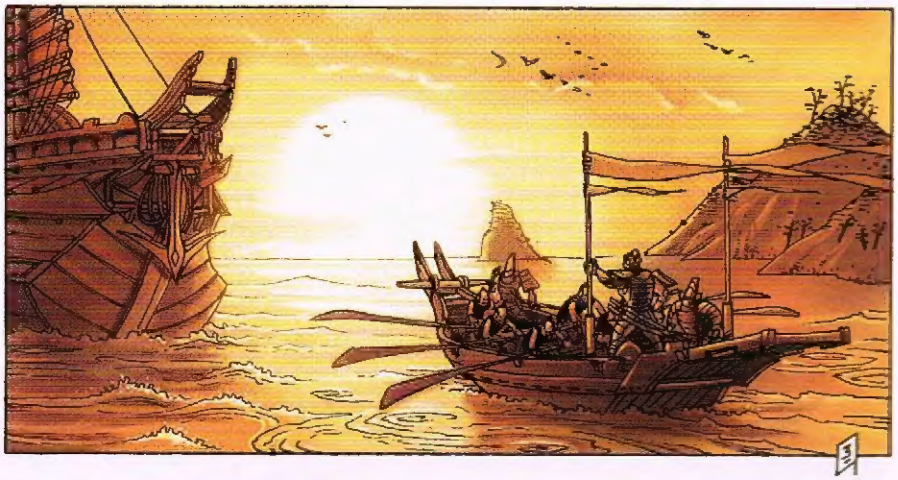

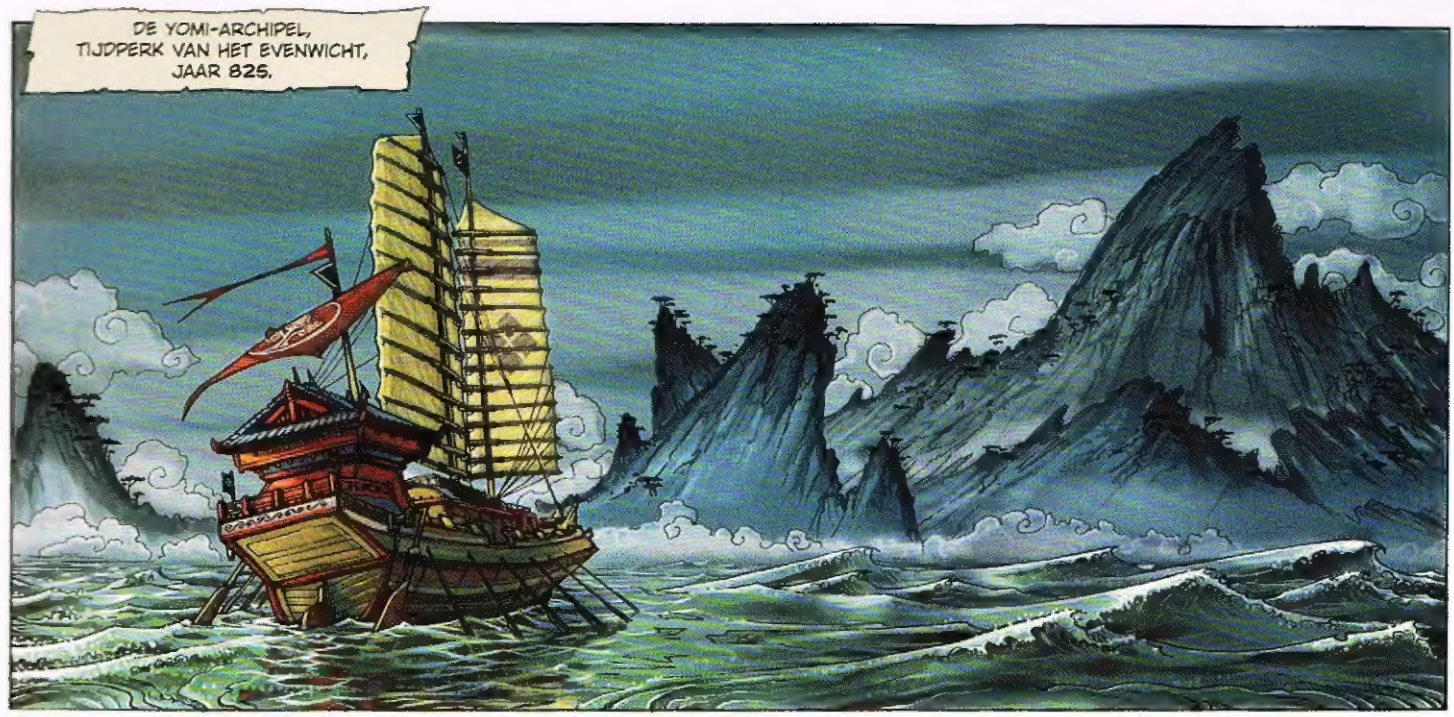
DE YOMI-ARCHIPEL, TIJDPERK VAN HET EVENWICHT, JAAR 825.

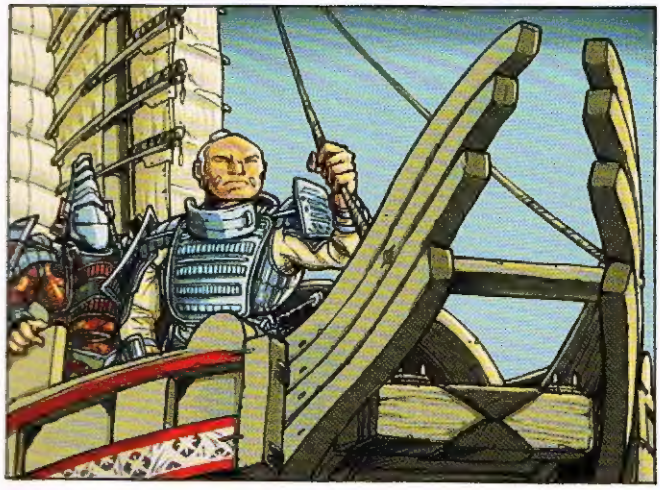

WAT ZIJN UW ORDERS, HEER?

JULLIE WACHTEN HIER TOT HET NACHT WORDT.

ALS IK NIET TERUGKEER... ZETTEN JULLIE DE GEVECHTEN AAN ONZE GRENZEN VOORT.
EN ZEG TEGEN GROOTADMIRAAL YOSHIDA DAT HIJ DE NIEUWE REGENT VAN HET RIJK IS.

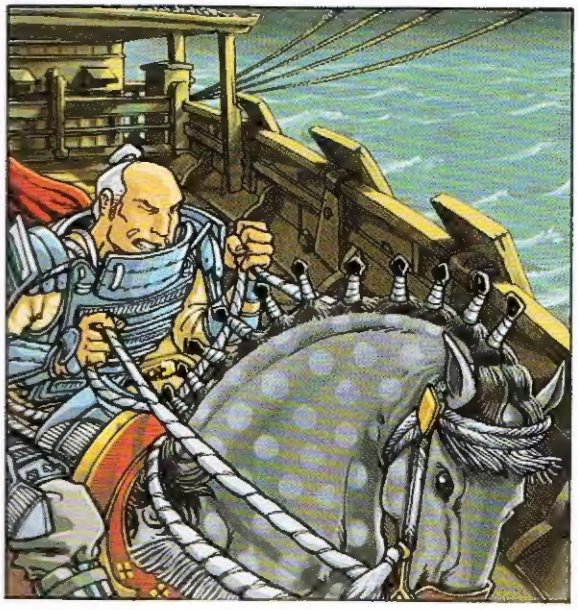

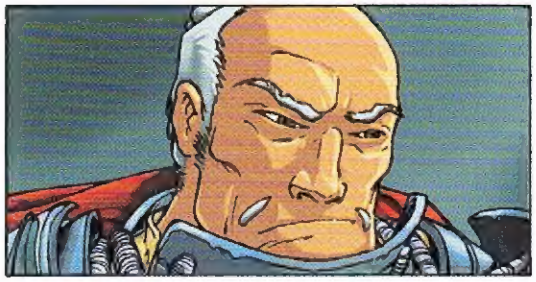

MAAR DITMAAL STOND HIJ NIET AAN HET HOOFD VAN ZIJN LEGERS EN NIET LANGER KWAM HIJ ALS VEROVERAAR NAAR DE CITADEL VAN KURAI.

IK BEN OKURA, DE WITTE KEIZER VAN DE VERENIGDE RIJKEN VAN YIN EN WA! DIEN MIJ AAN BIJ DE ZWARTE HEER VAN KURA!

IK KOM ALLEEN, TENEINDE GENOEG-DOENING TE EISEN.

OVEREENKOMSTIG DE DOCTRINE VRAAG IK EEN DUEL OP LEVEN EN DOOD!

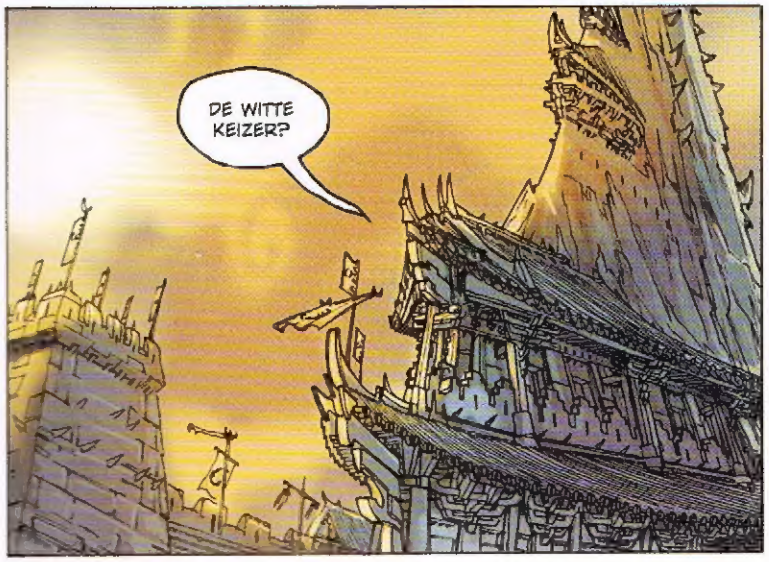
DE WITTE KEIZER?

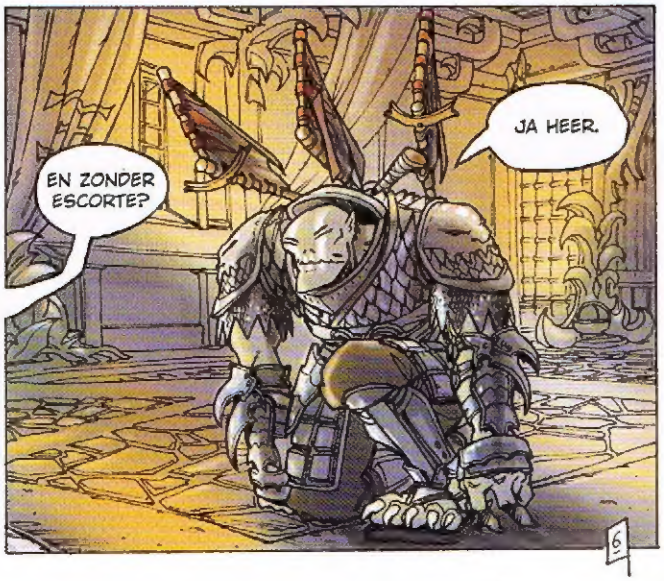
EN ZONDER ESCORTE?
JA HEER.

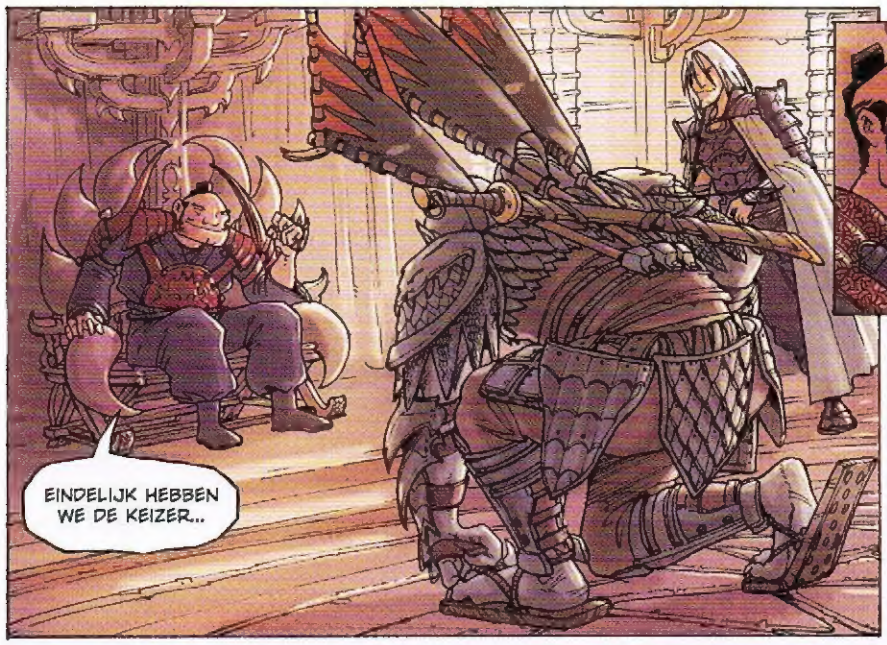
EINDELIJK HEBBEN WE DE KEIZER...

... ZONDER ZELFS MAAR SLAG TE LEVEREN!
HOE IRONISCH!

HET SPIJT ME HAAST DAT WE NIET ZULLEN ZIEN HOE HIJ HET AFLEGT TEGEN ONZE NIEUWE LEGIOENEN!

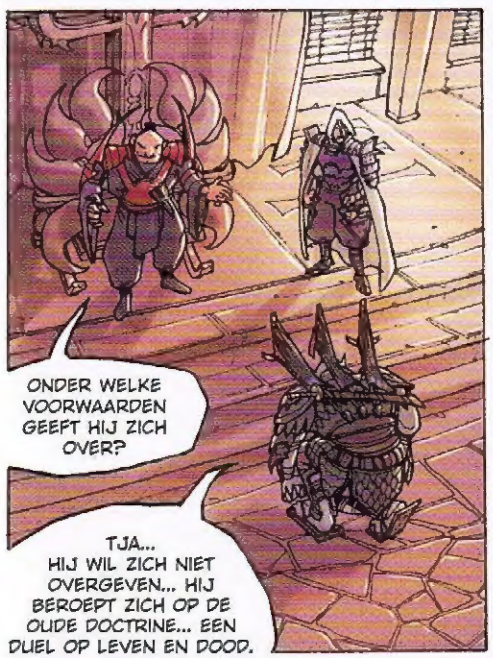
ONDER WELKE VOORWAARDEN GEEFT HIJ ZICH OVER?
TJA... HIJ WIL ZICH NIET OVERGEVEN... HIJ BEROEPT ZICH OP DE OUDE DOCTRINE... EEN DUEL OP LEVEN EN DOOD.

DE KEIZER IS EEN GROOT ZWAARDVECHTER. HET SCHIJNT DAT HIJ IS OPGE-LEID DOOR EEN RAAFGEEST! IK WEIGER!

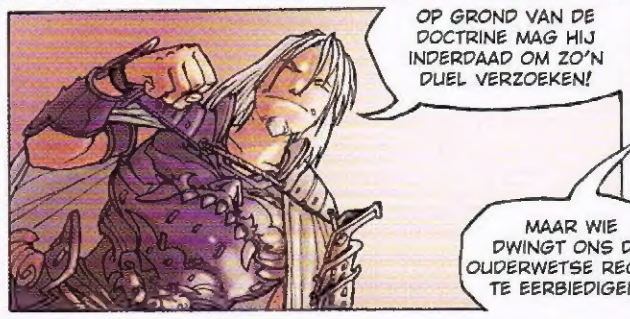
OP GROND VAN DE DOCTRINE MAG HIJ INDERDAAD OM ZO'N DUEL VERZOEKEN!
MAAR WIE DWINGT ONS DIE OUDERWETSE REGELS TE EERBIEDIGEN?

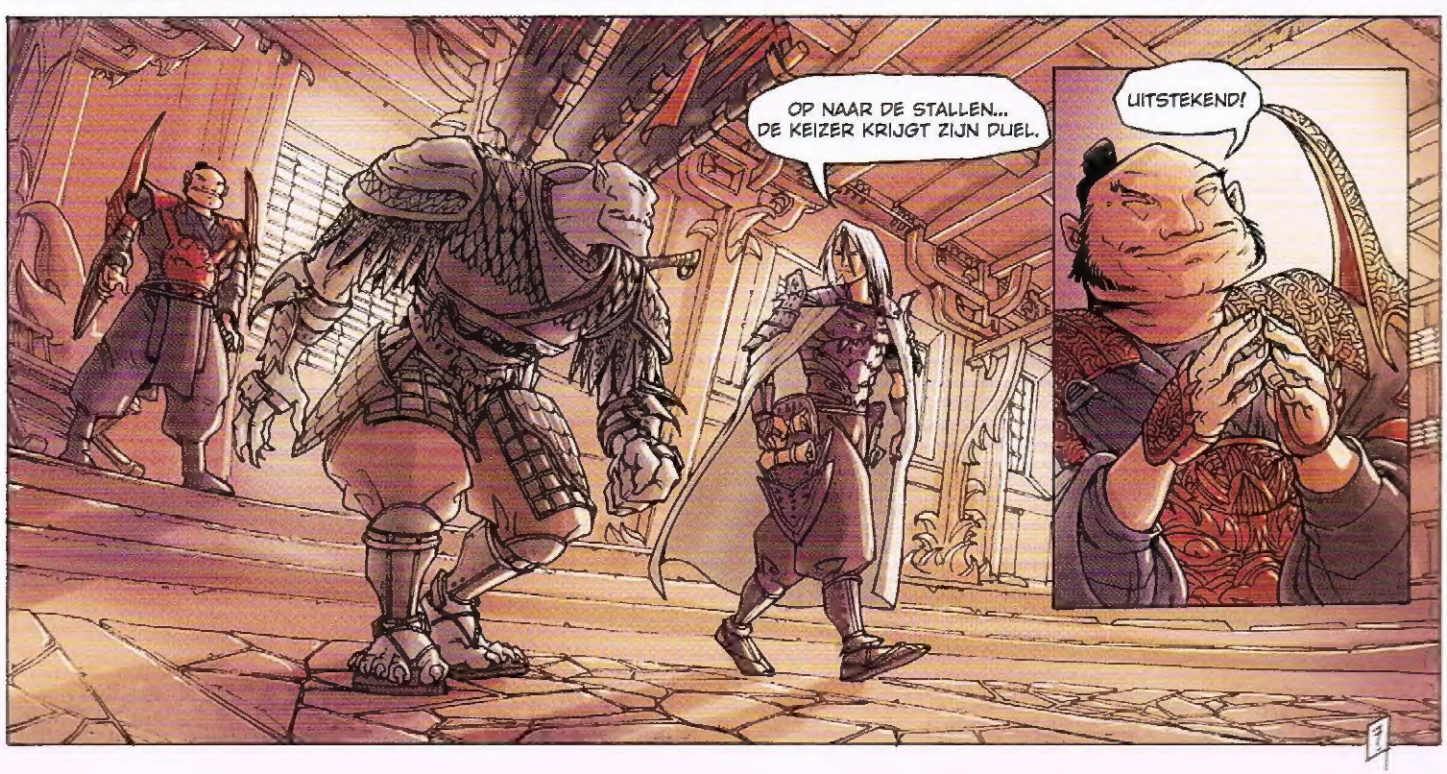
OP NAAR DE STALLEN... DE KEIZER KRIJGT ZIJN DUEL.
UITSTEKEND!

ZIEDAAR DE HOOGHARTIGE WITTE KEIZER DIE DE RIJKEN WILDE VERENIGEN...
...EN DIE ONS NU EEN DUEL KOMT AFSMEKEN... ALS EEN LANDLOPER DIE EEN KOM RIJST VRAAGT!
HELAAS KAN DE ZWARTE HEER NIET INGAAN OP UW SYMPATHIEKE VERZOEK!
MAAR HIJ STUURT U EEN ONDERHANDELAAR.
CRRR!!!!
STOMP
VERRADERS!

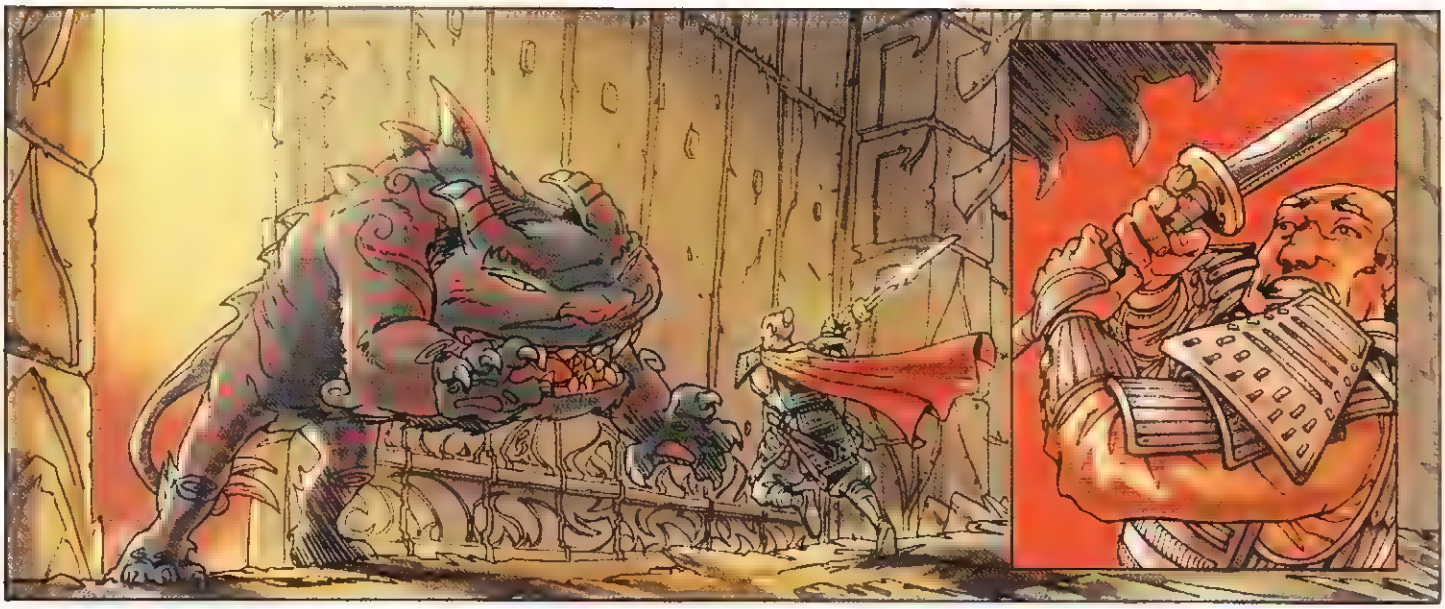

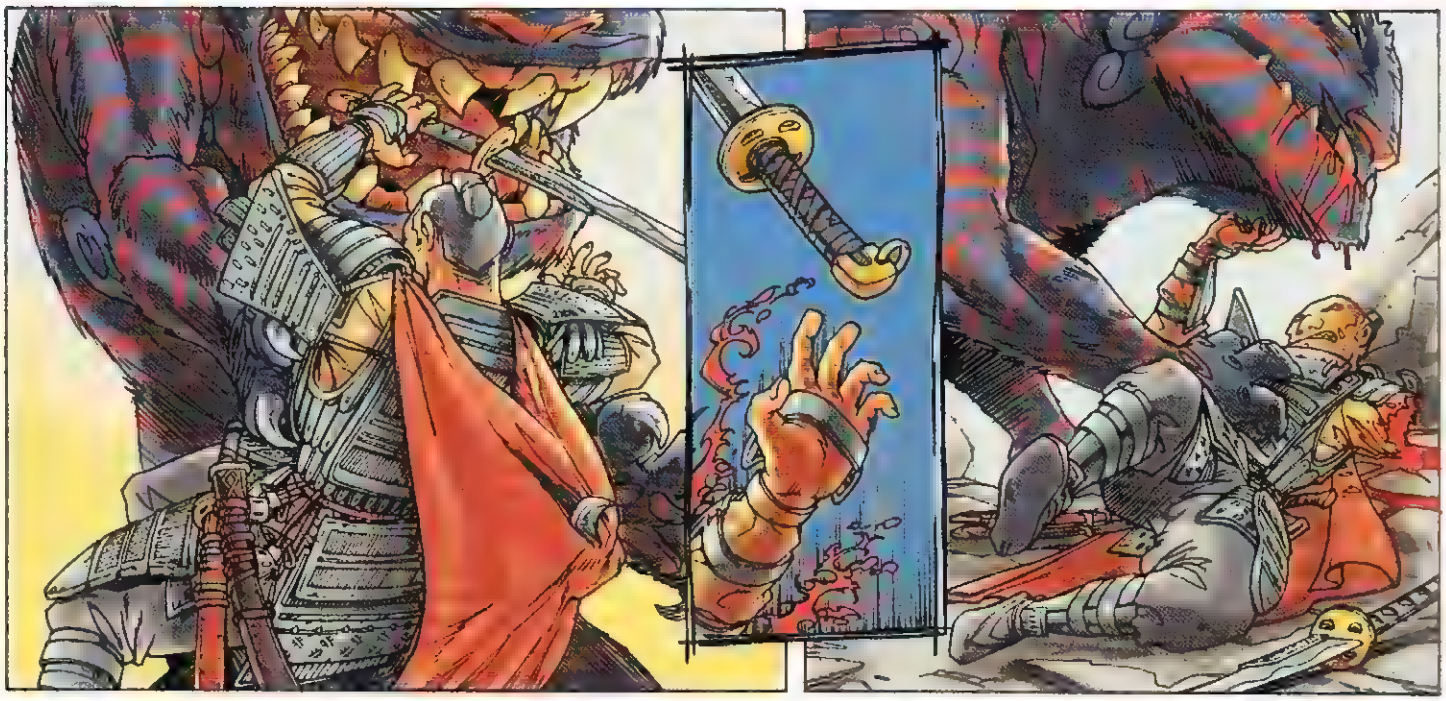

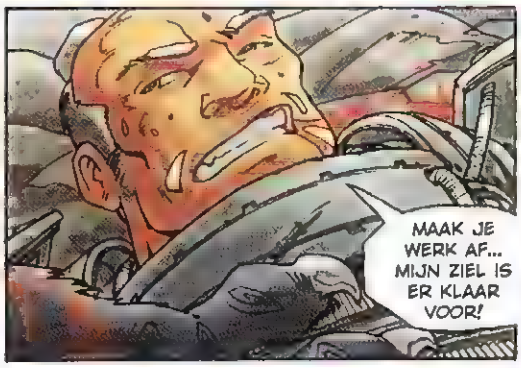
MAAK JE WERK AF... MIJN ZIEL IS ER KLAAR VOOR!

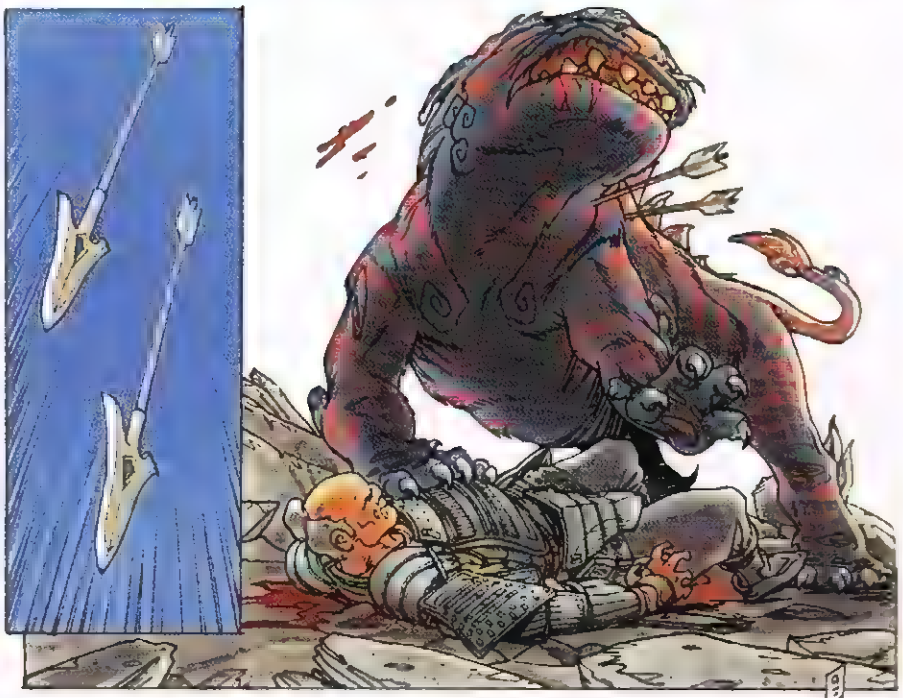

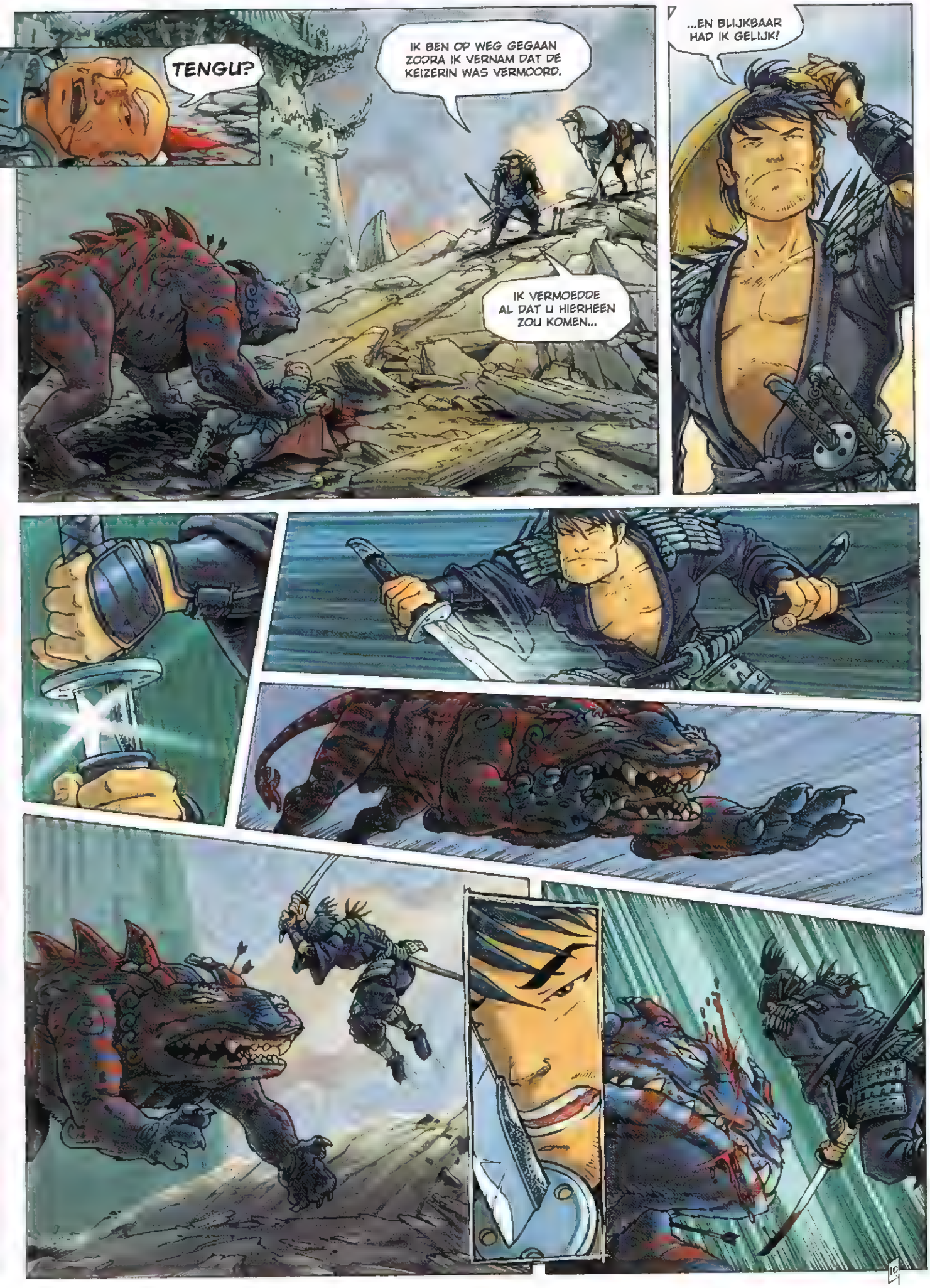
TENGU?
IK BEN OP WEG GEGAAN ZODRA IK VERNAM DAT DE KEIZERIN WAS VERMOORD.
IK VERMOEDDE AL DAT U HIERHEEN ZOU KOMEN...
...EN BLIJKBAAR HAD IK GELIJK!

DE TENGU?
KENT U DIE KRIJGER?
VAN NAAM... BIJ DE WITTE INVASIE WAS HIJ DE GENERAAL VAN DE KEIZER.

IK DACHT DAT HIJ TEGENWOORDIG ALS RONIN OF ALS KLUIZENAAR LEEFDE.

UW SCHEPSEL WAS NIET TEGEN HEM OPGEWASSEN.
HET MOEST DE KEIZER DODEN, DAAR GING HET OM.

STUUR IK DE PALEISWACHT OM HEM AF TE MAKEN?
HEM AFMAKEN? DAT MOCHT JE WILLEN...

JE SOLDATEN ZOUDEN AFGESLACHT WORDEN. LAAT 'M GAAN, WE VERPLETTEREN 'M LATER WEL.
WE GAAN ONZE HEER VERTELLEN DAT HET RIJK VERLEDEN TIJD IS!
OKURA?!

OKURA?!
LAAT MIJ U VERZORGEN! IK KEN KRUIDEN DIE...

TENGU!... NU IK STERVENDE BEN, KUNNEN WE ONS EINDELIJK VERZOENEN.

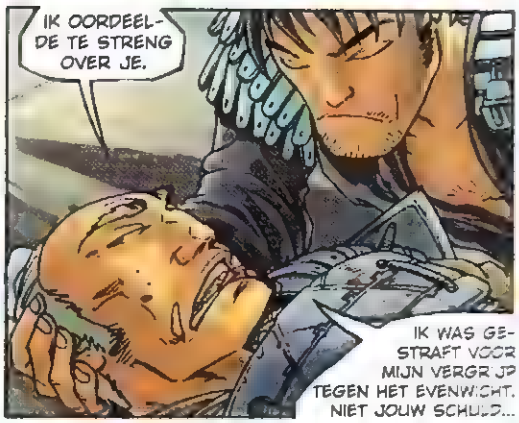
IK OORDEELDE TE STRENG OVER JE.
IK WAS GESTRAFT VOOR MIJN VERGRIJP TEGEN HET EVENWICHT. NIET JOUW SCHULD...

IK BESEF NU DAT JIJ ALTIJD DE BESTE BESCHERMER VAN DE WITTE DYNASTIE ZULT ZIJN... WIL JE ME EEN LAATSTE EED ZWEREN?

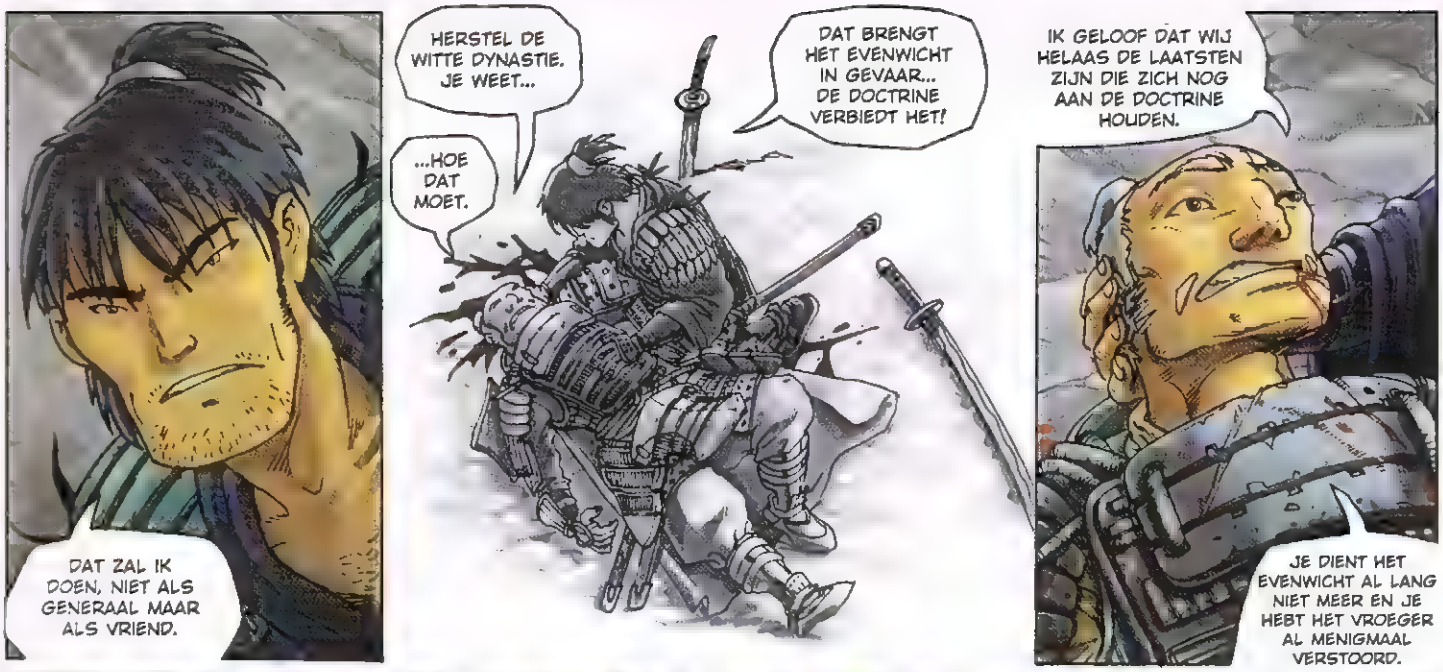
DAT ZAL IK DOEN, NIET ALS GENERAAL MAAR ALS VRIEND.
HERSTEL DE WITTE DYNASTIE. JE WEET...
...HOE DAT MOET.
DAT BRENGT HET EVENWICHT IN GEVAAR... DE DOCTRINE VERBIEDT HET!
IK GELOOF DAT WIJ HELAAS DE LAATSTEN ZIJN DIE ZICH NOG AAN DE DOCTRINE HOUDEN.
JE DIENT HET EVENWICHT AL LANG NIET MEER EN JE HEBT HET VROEGER AL MENIGMAAL VERSTOORD.

...

BE... BELOOF HET!

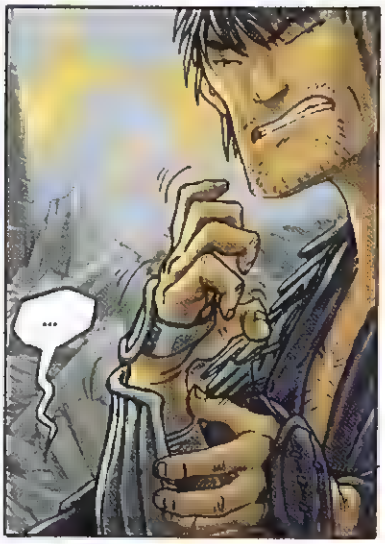
...

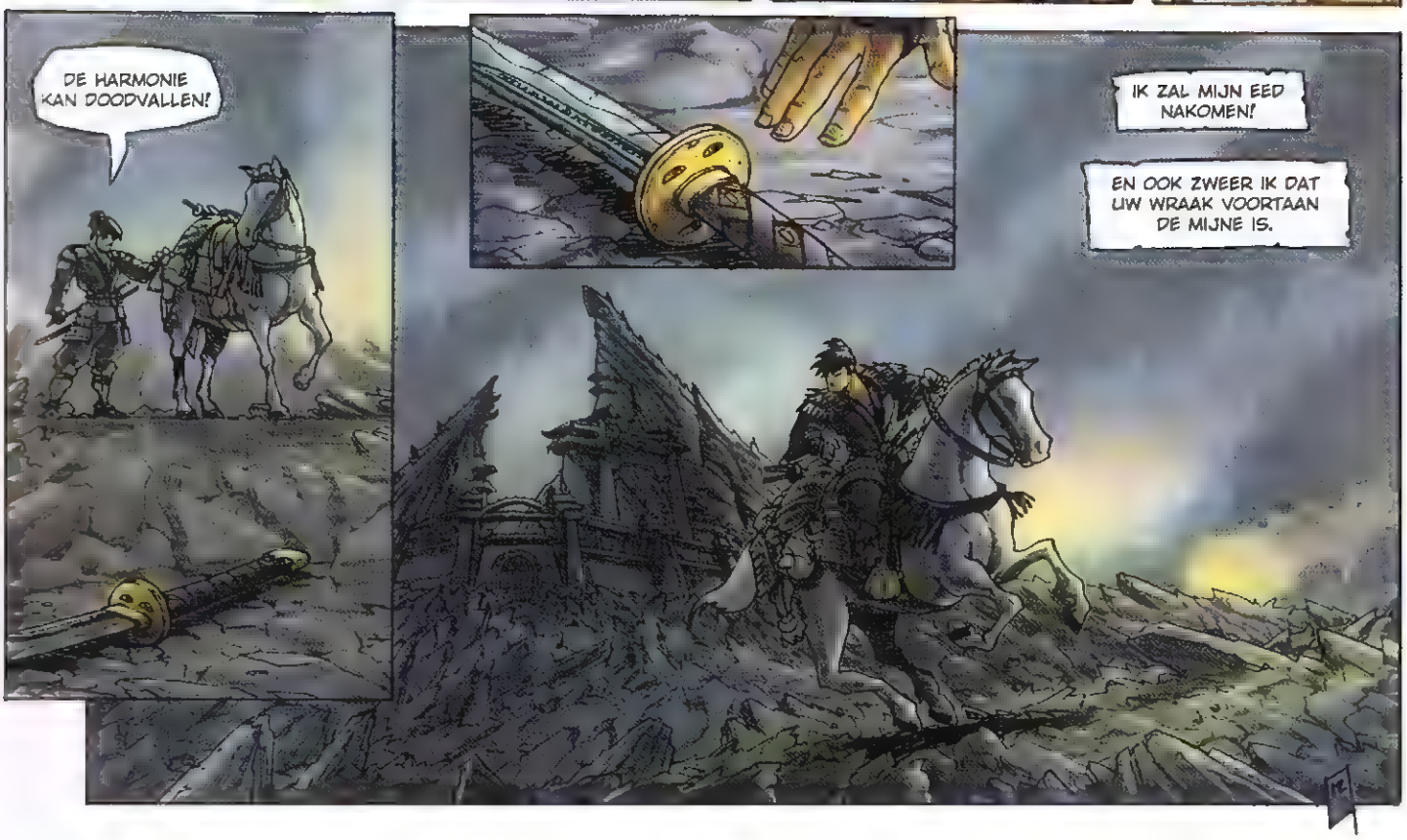
DE HARMONIE KAN DOODVALLEN!
IK ZAL MIJN EED NAKOMEN!
EN OOK ZWEER IK DAT UW WRAAK VOORTAAN DE MIJNE IS.

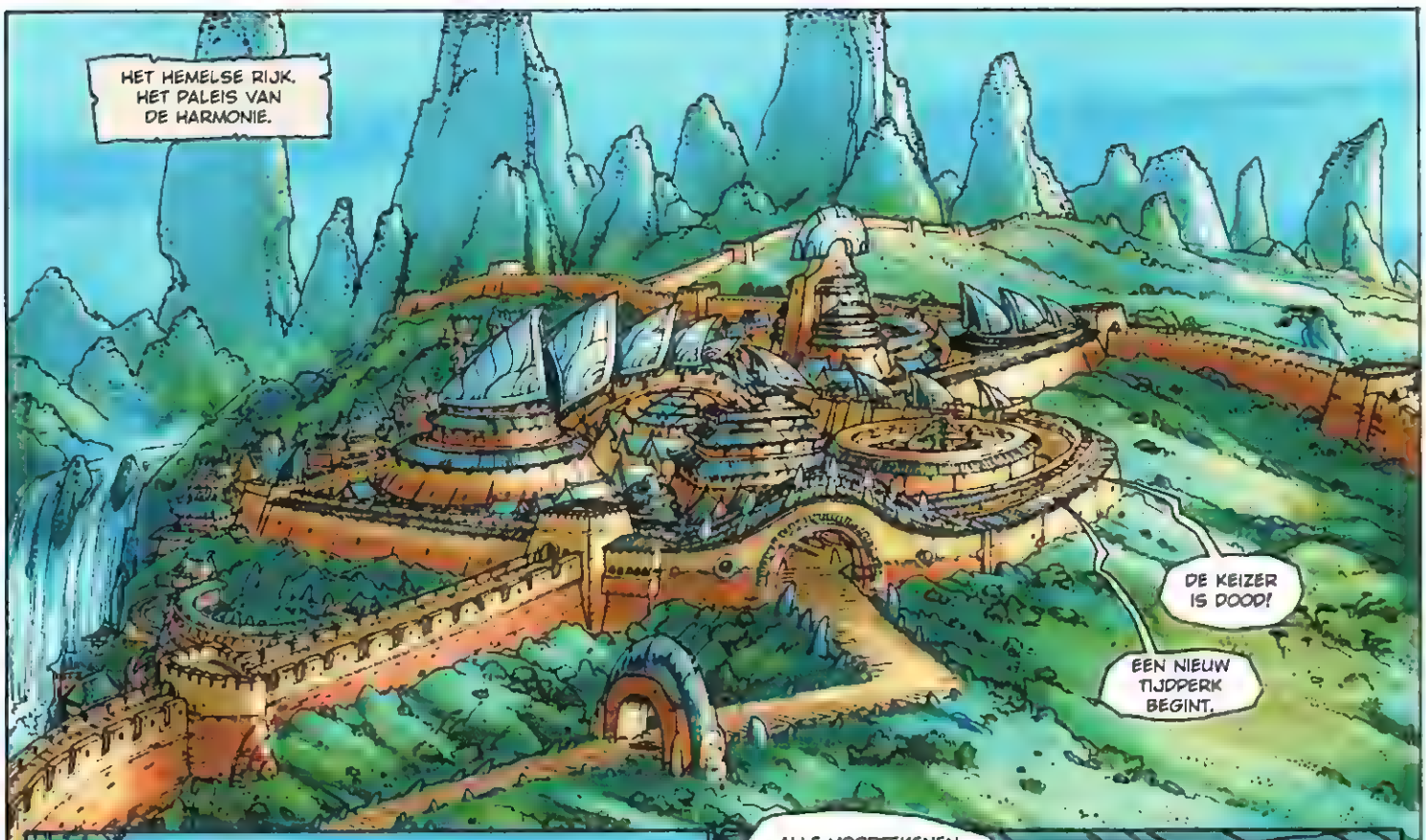
HET HEMELSE RIJK. HET PALEIS VAN DE HARMONIE.
DE KEIZER IS DOOD!
EEN NIEUW TIJDPERK BEGINT.

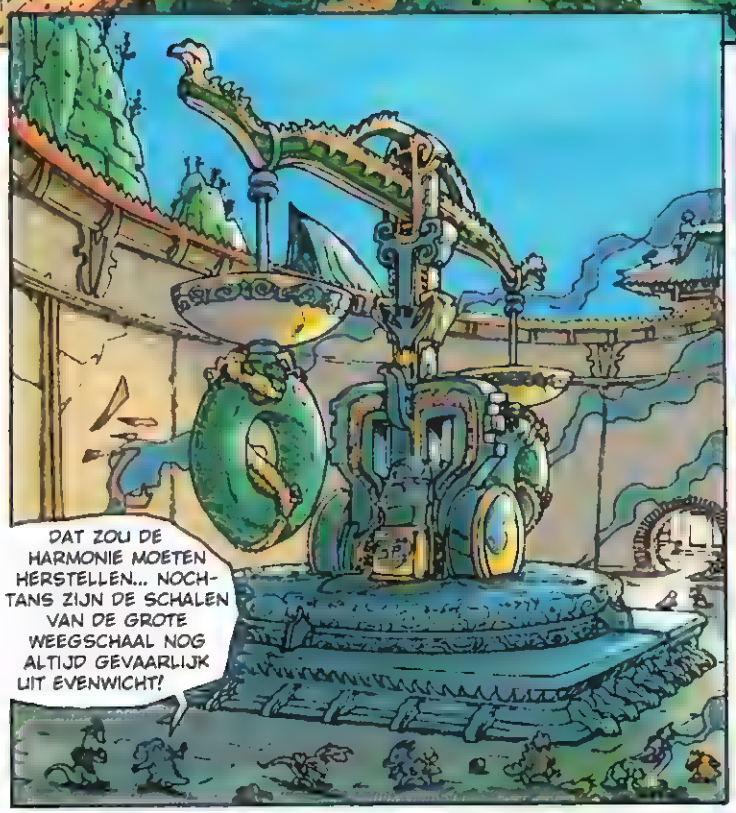
DAT ZOU DE HARMONIE MOETEN HERSTELLEN... NOCHTANS ZIJN DE SCHALEN VAN DE GROTE WEEGSCHAAL NOG ALTIJD GEVAARLIJK UIT EVENWICHT!

ALLE VOORTEKENEN WIJZEN OP EEN APOCALYPS DIE OVER DE RIJKEN DER STERVELINGEN ZAL NEERDALEN...
DE TERUGKEER VAN DE TENGU HADDEN WE NIET VOORSPELD...

DE ROL DIE HIJ NOG MOET SPELEN, HEBBEN WE ONDERSCHAT.

TOCH KENDEN WE HET SPREEKWOORD...
"EEN GEKOOIDE VOGEL DROOMT VAN WOLKEN!"

IK GEKOOIDE VOGEL DROOMT VAN WOLKEN.
DE ACADEMIE
VAARWEL, VRIENDEN!
JULLIE KRIJGEN DE VRIJHEID OP DE DAG DAT IK DE MIJNE VERLIES!

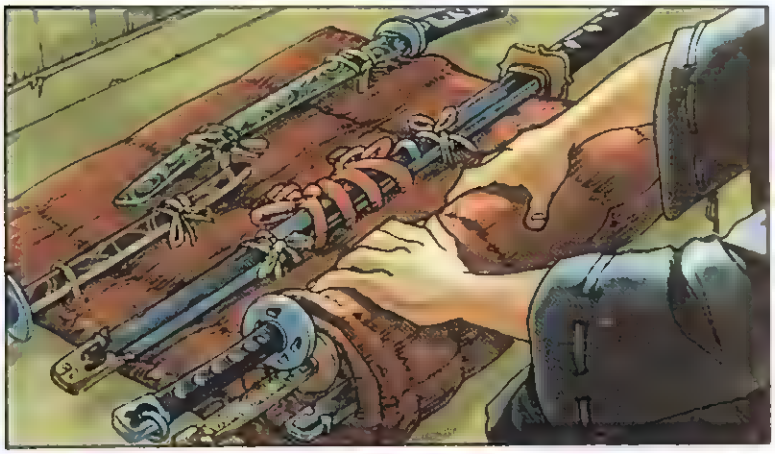

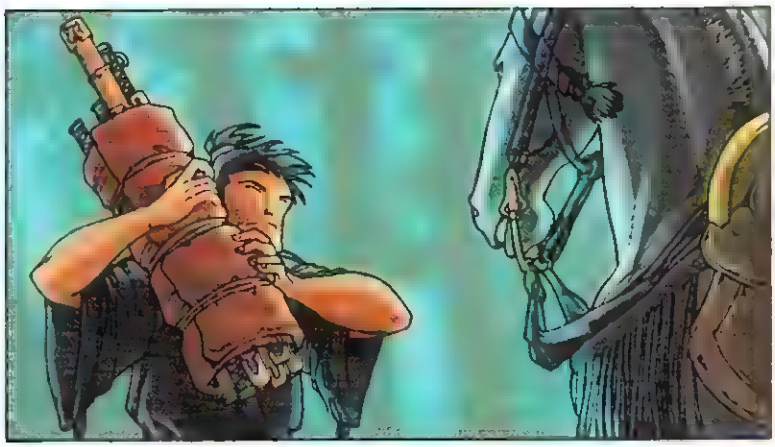

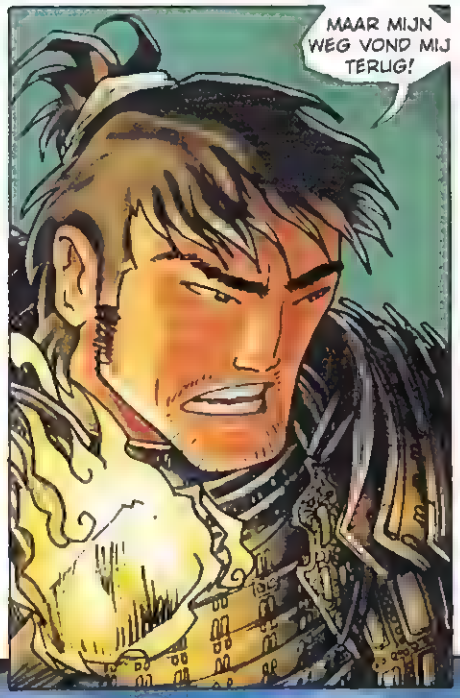

EN DE WEG VAN DE SAMOERAI IS DE DOOD.

DOJO TOKA. KEIZERLIJKE ACADEMIE VAN DE PROVINCIE VAN DE GRIJZE TRAPPEN.
IK WIL MEESTER BUNTARÔ SPREKEN.
ONMOGELIJK!
WE ONTVANGEN GEEN VREEMDELINGEN MEER SINDS DE ACADEMIE AANVALLEN VAN MONSTERS HEEFT AFGESLAGEN.
BAKEMONO'S? MONSTERS IN DIENST VAN DE ZWARTE KONING?
JA, VREEMDELING. DE OMGEVING WEMELT ERVAN. VERVOLG JE WEG EN VERLAAT DEZE STREEK ALS JE LEVEN JE LIEF IS!
WIE DAAR?
LUISTER GOED... IK KOM EEN CADET VAN JULLIE ACADEMIE OPEISEN.
LANG GELEDEN HEB IK EEN BABY BIJ DEZE INSTELLING ONDERGEBRACHT. MET MEESTER BUNTARÔ IS AFGESPROKEN DAT IK HET KIND AAN HET EINDE VAN DE OPLEIDING KON OPHALEN.
JE LIEGT, VREEMDELING!
IK BEN MEESTER BUNTARÔ. DE MAN DIE DAT KIND BRACHT, HERKEN IK UIT DUIZENDEN.
ZET JE OUDE OGEN WIJD OPEN, BUNTARÔ!
WANT DIT GEZICHT IS HET LAATSTE WAT JE ZULT ZIEN ALS JE NIET VOOR ME OPENDOET!
SENSEI...
HEER TENGU!
K-CLANK
16

IK TWIJFELDE AAN UW TERUGKEER, IK VERDIEN UW TOORN!

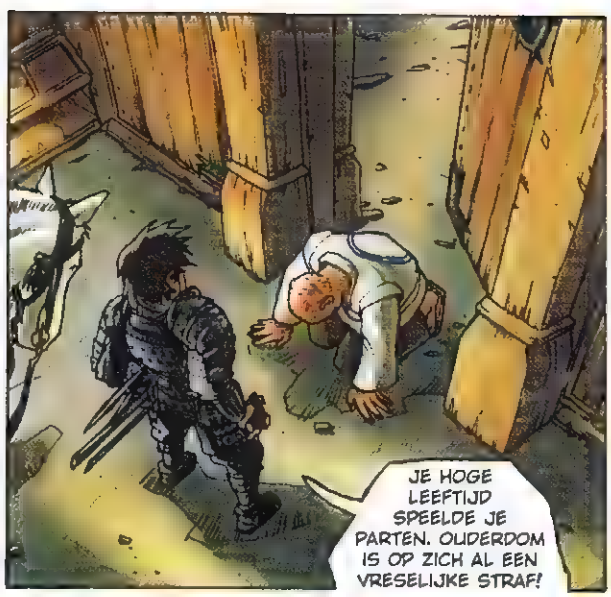
JE HOGE LEEFTIJD SPEELDE JE PARTEN. OUDERDOM IS OP ZICH AL EEN VRESELIJKE STRAF!

IK HEB HET GEHEIM VAN HET KIND NOOIT ONTHULD, AL IS HET GEGROEID...

...EN HEEFT DE TIJD ZIJN STEMPEL EROP GEDRUKT.

IK HEB HET DE ALLERBESTE MILITAIRE OPLEIDING GEGEVEN. MAAR...

...ZIJN ONSTUIMIGHEID LAAT ZICH NIET INTOMEN.

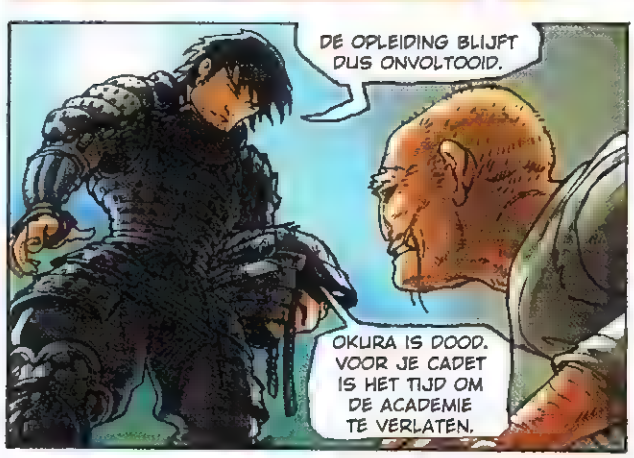
DE OPLEIDING BLIJFT DUS ONVOLTOOID.
OKURA IS DOOD. VOOR JE CADET IS HET TIJD OM DE ACADEMIE TE VERLATEN.

MAAK VOORT, BUNTARÔ! IK HEB HAAST!
JA, HEER!

TAP TAP
KLING?! GA METEEN KLING HALEN!
?!

* HOUTEN TRAININGSZWAARD

TOK
TAC
TOC
IK WED OM EEN KRUIKJE SHÔCHÛ DAT KLING 'M EEN PAK SLAAG GEEFT!
TOP!

WAK!

WIE IS NU HET MIETJE?

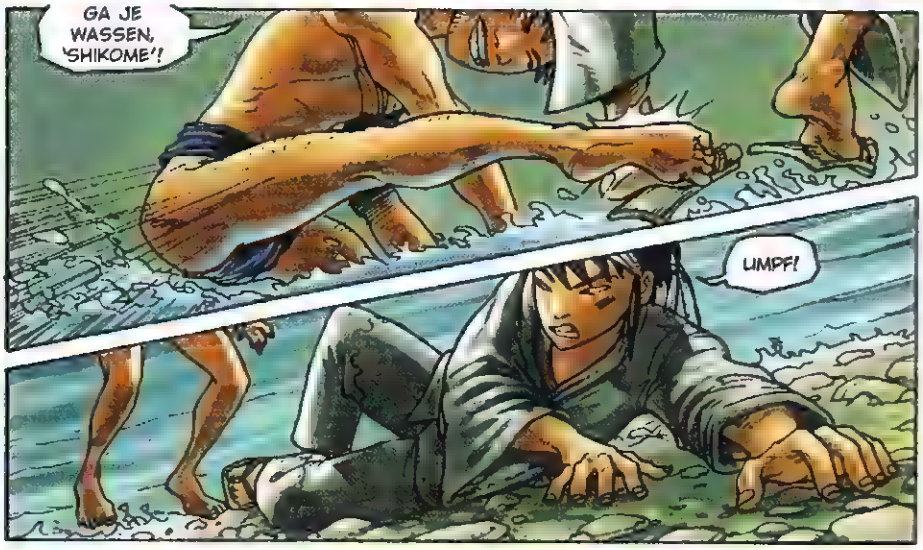
GA JE WASSEN, 'SHIKOME'!
UMPF!

DAT ZET IK JE BETAALD!

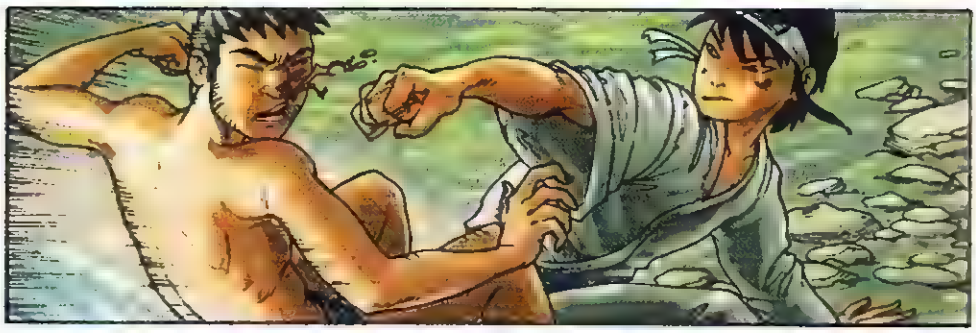

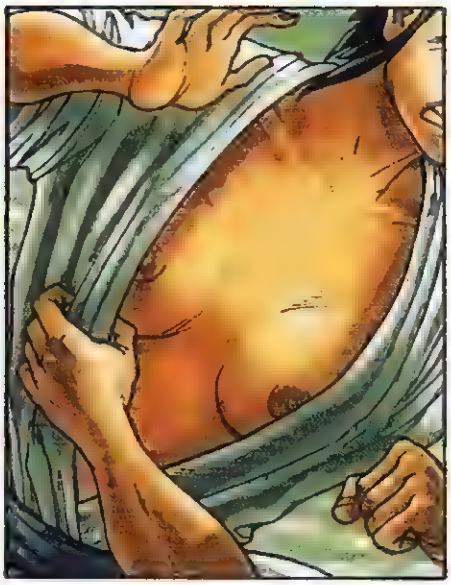

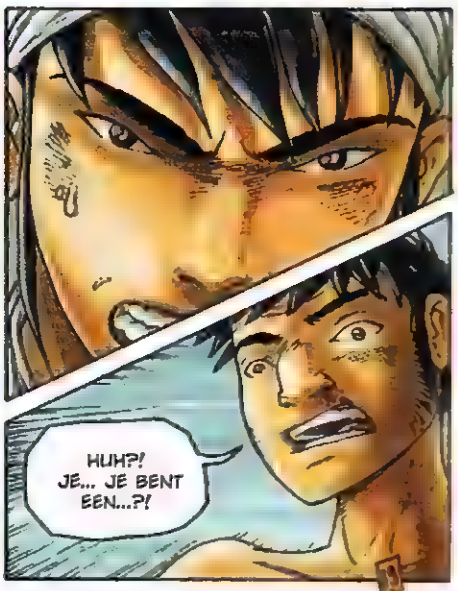
HUH?! JE... JE BENT EEN...?!

GEEN WOORD TEGEN DE ANDEREN!
ZELFS OP BEVEL VAN DE GROTE MEI-LING KAN IK NIET VERGETEN WAT IK HEB GEZIEN!
ANDERS...
...HOEF JE GEEN NAKOMELINGEN TE VERWACHTEN!
ZWEER HET!
AARGHH! IK... IK ZWEER HET!
KLING?!
NIET MEER VECHTEN!
LAME... MET MIJ MEE NAAR DE DOJO, NU!
JA, SENSEI BUNTARÔ.
KLING, JE ACADEMIE-TIJD ZIT EROP.
HEB IK U TELEURGESTELD?
NEE, HET STAAT LOS VAN JE GEDRAG. IK MOET JE IETS BELANG-RIJKS VERTELLEN.

DOE JE ACADEMIE EER AAN EN GEEF BLIJK VAN GEEN ENKELE EMOTIE.
GOED, SENSEI BUNTARÔ.

IK BEN JE SENSEI NIET MEER! JIJ STAAT VOORTAAN IN DIENST VAN EEN NIEUWE MEESTER...
...DE BESTE DIE EEN SAMOERAI ZICH KAN WENSEN.

DIT IS JE HEER.
HEER... DIT IS KLING.

PERFECT.
ZORG VOOR EEN SNEL PAARD MET LICHTE BEPAKKING, WE GAAN.

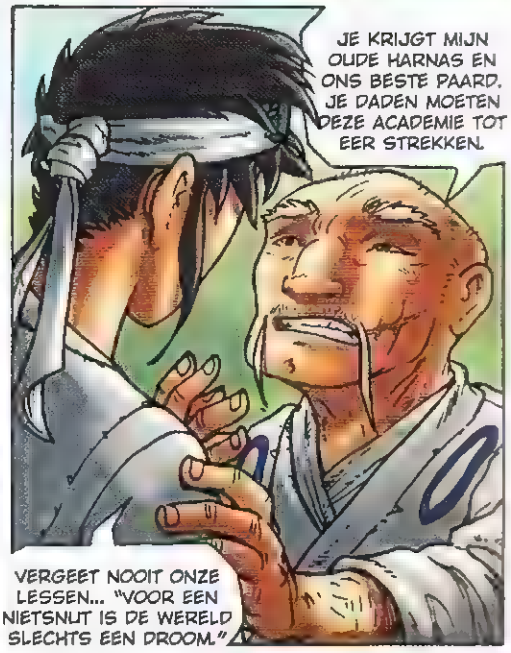
JE KRIJGT MIJN OUDE HARNAS EN ONS BESTE PAARD. JE DADEN MOETEN DEZE ACADEMIE TOT EER STREKKEN.
VERGEET NOOIT ONZE LESSEN... "VOOR EEN NIETSNUT IS DE WERELD SLECHTS EEN DROOM."

MEESTER, U LEERDE MIJ GEVOELENS TE NEGEREN... IK MERK DAT U ONTROERD BENT.
DANK VOOR UW GULHEID EN UW VERTROUWEN!

EN VOLTOOI ZO SNEL MOGELIJK DE OPLEIDING VAN UW CADETTEN, MEESTER BUNTARÔ! DE TOEKOMST ZIET ER SOMBER UIT.

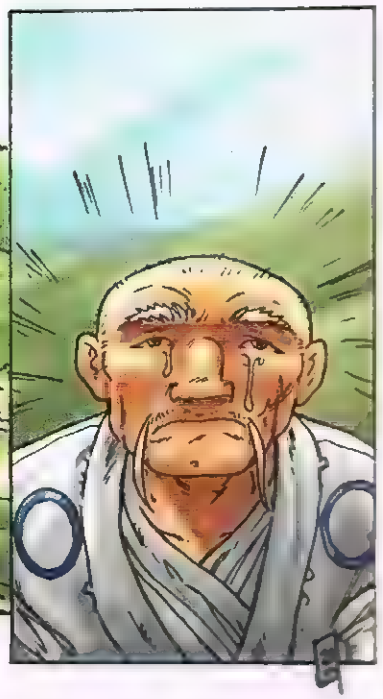

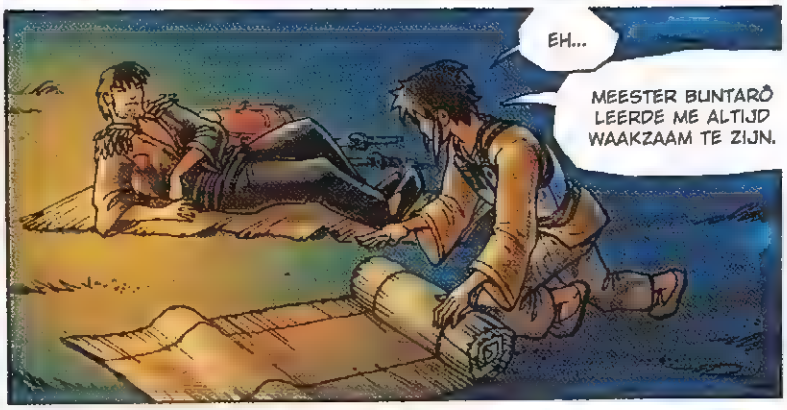

ONTHULLINGEN

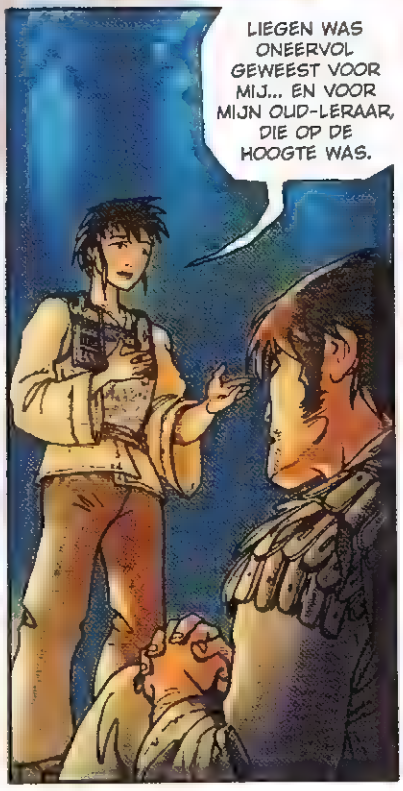

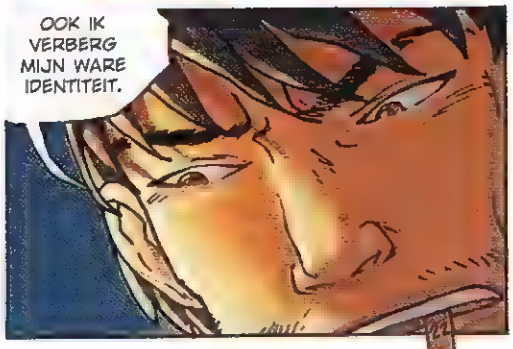

IK BEN NIET ECHT EEN SAMOERAI...
ZELFS GEEN STERVELING.
NEE?
IK BEN DE LAATSTE VAN EEN OUD RAS.
VROEGER BEVOLKTEN MIJN VOOROUDERS HET HEMELSE RIJK. IK BEN DE LAATSTE VAN DE RAAFGEESTEN.
DE LAATSTE TENGU?
DE RAAFGEESTEN NAMEN GRAAG EEN MENSELIJKE GEDAANTE AAN TOEN ZE IN JULLIE RIJKEN LEEFDEN.
WIJ WAREN HET DIE DE MENSEN AAN HET BEGIN VAN DE TIJD ONDERRICHTTEN IN DE KRIJGSKUNST. DE GROTE HELDEN UIT HET VERLEDEN ZIJN DOOR ONS OPGELEID.
GEPREZEN ZIJ DE DRAAKGEEST!
IK HAD NOOIT DURVEN HOPEN DAT DE LAATSTE TENGU MIJ ZOU LEREN ZWAARDVECHTEN.
ZOALS IN DE LEGENDEN?
IK BEN ZO VEREERD!
JE VERGIST JE!
IK HEB JE NIET GEHAALD OM JE TOT LEERLING TE MAKEN.
DIT IS GEEN SPROOKJE!

BEN IK NIET GOED GEVOEG VOOR UW LESSEN?
IK BEN GESTOPT...
...MENSEN OP TE LEIDEN VOOR EEN LEVEN IN DIENST VAN DE GROTE WEEGSCHAAL.

MAAR WAAROM? U ZEI DAT U DE HELDEN UIT HET VERLEDEN HEBT ONDERRICHT.

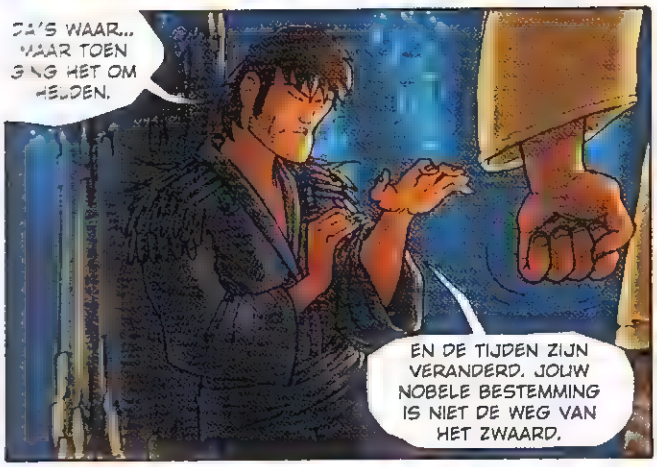
DAT'S WAAR... MAAR TOEN GING HET OM HELDEN.
EN DE TIJDEN ZIJN VERANDERD. JOUW NOBELE BESTEMMING IS NIET DE WEG VAN HET ZWAARD.

OMDAT IK EEN MEISJE BEN? U BELEDIGT ME!
IK BEN GEEN ZWAKKE VROUW!

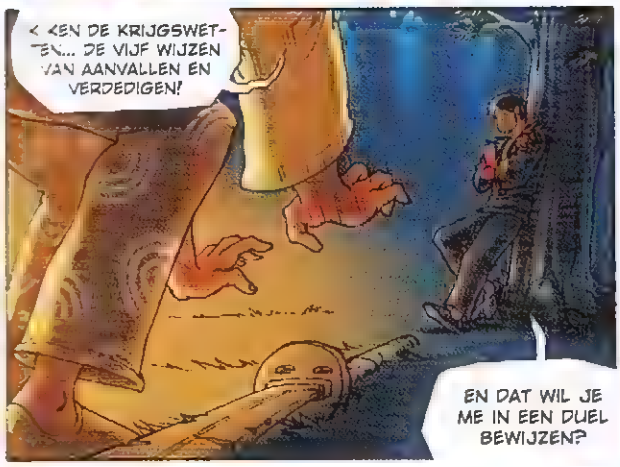
IK KEN DE KRIJGSWETTEN... DE VIJF WIJZEN VAN AANVALLEN EN VERDEDIGEN!
EN DAT WIL JE ME IN EEN DUEL BEWIJZEN?

IK KEN DE TECHNIEKEN VAN JE MEESTER. HIJ LEERDE ZE VAN MIJ.

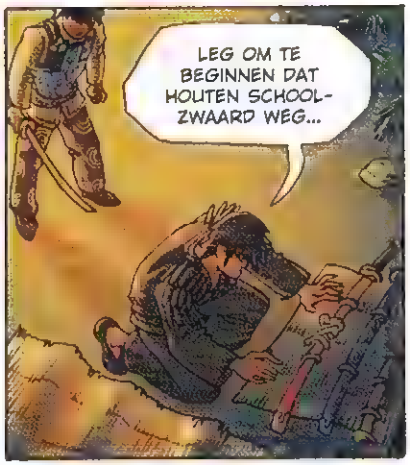
LEG OM TE BEGINNEN DAT HOUTEN SCHOOLZWAARD WEG...

DIT IS 'WOLKENMAAIER'. HIJ VERDIENT HET GROOTSTE RESPECT. DOE HEM EER AAN!
WAT EEN ONGELOOFLIJK WAPEN...
AARZEL JE?

RAAK EEN OUD ZWAARD AAN EN JE VOELT DE ZIEL VAN DE VORIGE EIGENAAR.

DAN MOET DE MAN DIE HET DROEG WOEDEND OP U ZIJN GEWEEST... WANT DAT IS HET ENIGE WAT IK OP DIT MOMENT ERVAAR.

EEN BLADAANVAL! VERMETEL!
TANG

EEN WAPENARM, GEVOLGD DOOR EEN SLANGEN-TAND...
TZZING

JE KENT DUS DE LAARS...
DE LAARS VAN IWAKURA! IK KEN ELK VERWEER!

?!
KLANK
TOCH ZAG IK IWAKURA VOOR MIJN OGEN STERVEN.

EINDE VAN DE ENIGE LES DIE JE OOIT VAN MIJ ZULT KRIJGEN.

JE MAG HET ZWAARD HOUDEN.

HET ZAL ONS ONDERWEG VAN PAS KOMEN.
ZIT HET ZO?

IK BEN ALLEEN GOED OM EEN ZWAARD TE DRAGEN... OM EEN HANDJE TE HELPEN.

NU MOETEN WE GAAN SLAPEN, WANT MORGENVROEG GAAN WE OP WEG NAAR HET KLOOSTER VAN DE VIER WINDEN. DAAR BEVRIJDEN WE JADE, EEN NON.

EEN NON? WAAROM?
JE STELT TE VEEL VRAGEN... VOOR EEN CADET.

IK BEN GEEN CADET MEER...
RRRR... PSSHHHH H H

...EN OMDAT JIJ NIET MIJN MEESTER WILT ZIJN, HOEF IK JE NIET TE GEHOORZAMEN.
RRZZZZ

MET MIJN WAPENFEITEN ZAL IK BEWIJZEN DAT JE ME ONDERSCHAT HEBT.
RRRRRRRR

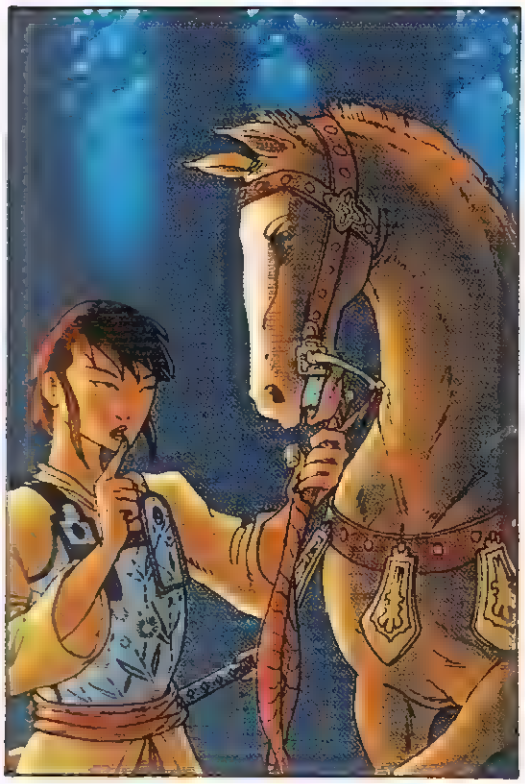

IK GA DIE NON VOOR JE HALEN... EN ZONDER JOUW HULP! DAN KUN JE ER NIET ONDERUIT OM MIJ LES TE GEVEN.

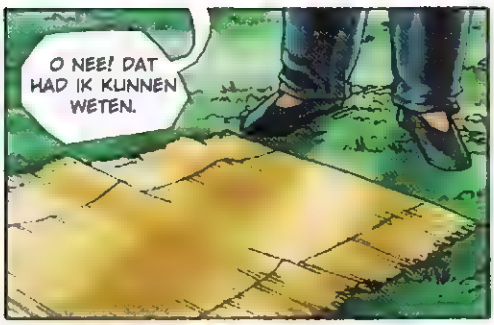

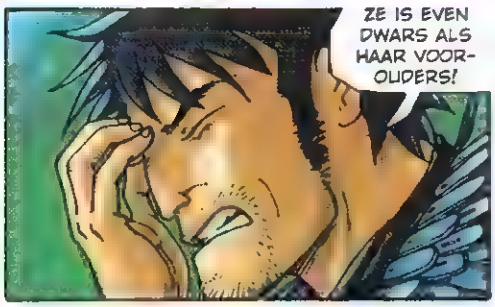

HET KLOOSTER

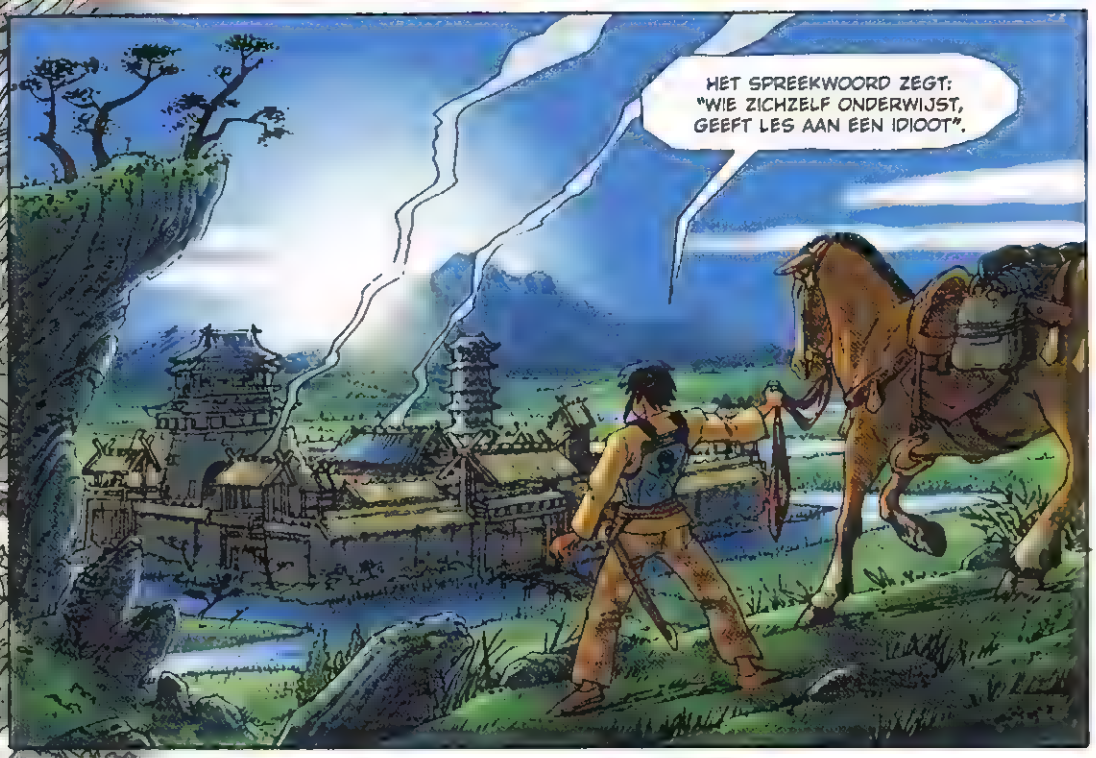

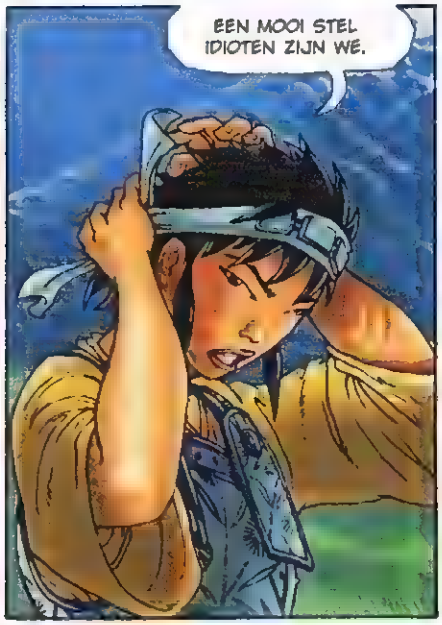

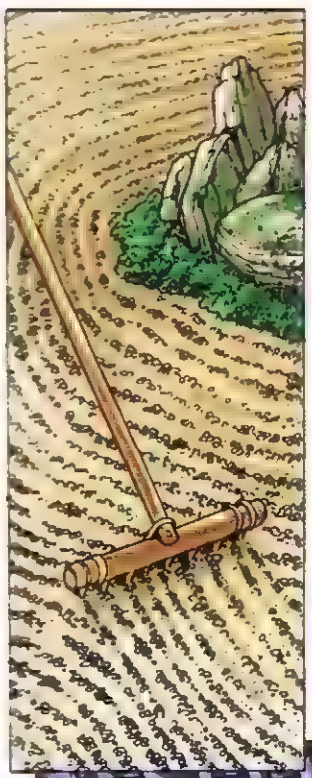

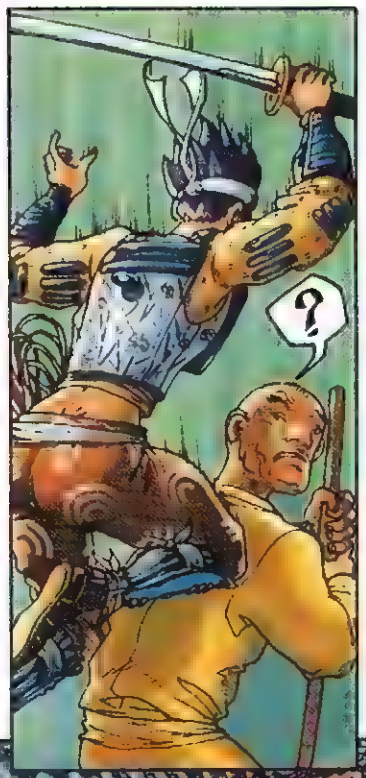
?

WAAR IS JADE, DE NON?
JADE? ZE... ZE IS BIJ HET PAVILJOEN VAN DE CHŪMON.

MMM... MMM... MMMM!!

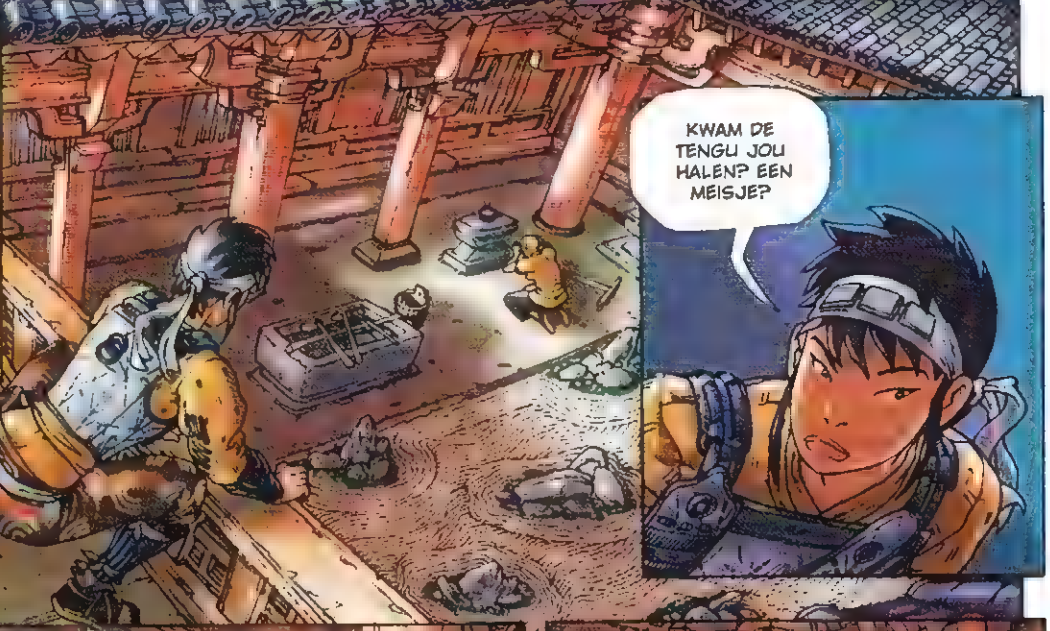
KWAM DE TENGU JOU HALEN? EEN MEISJE?

DRAAKGEEST, WIE OOK MIJN OUDERS ZIJN, VERZEKER HEN VAN VOORSPOED EN ZIELENRUST. EN ALS ZE DOOD ZIJN, SCHENK DAN HUN GEEST RUST...

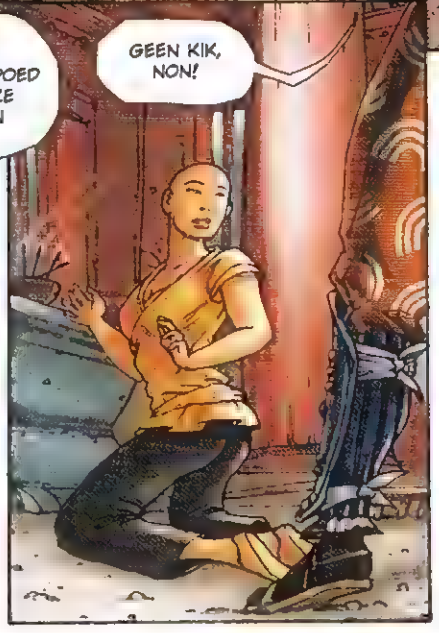
GEEN KIK, NON!

KOM MET ME MEE... ZONDER MOEILIJK TE DOEN!

ERG ONBELEEFD OM EEN OFFER...
...AAN DE VOOROUDERS TE VERSTOREN...
EN ERG ONVER-STANDIG...
...OM EEN SOHEI* TE ON-DERBREKEN!
IK ZEI: "GEEN KIK, NON"!
VECHT, ALS JE WILT...
* VECHTNON
...MAAR HOU JE MOND!
TE WAPEN! KOM ME HELPEN, MONNIKEN!

WIE DAAR?
EEN KUGE*. HIJ WENST DE HOGEPRIESTER TE SPREKEN.
IK BEN BEREID MIJN ADELBRIEVEN TE TONEN ALS U ME DE KANS GEEFT.
TE WAPEN! TE WAAAPEN!
?
* EDELMAN
?!
WE WORDEN AANGEVAL-LEN!
EEN LIST!
SLIM GEDAAN, BANDIET!
KA-CLAK
LEG JE WAPENS NEER EN GA TIEN STAPPEN ACHTERUIT!
HET KOST ME DE LAATSTE TIJD 'N HOOP MOEITE OM BINNEN TE KOMEN!
BEST, MONNIKJE!
DAN MAAR ZONDER JOUW HULP...

?

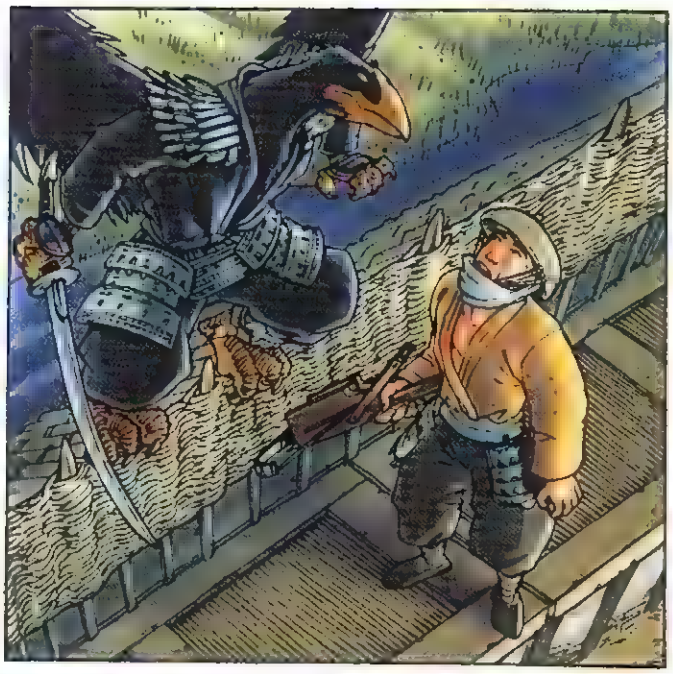

U... U BENT EEN...

EEN TENGU! INDERDAAD.

'T IS GOED BESCHOUWD NIET MEER NODIG OM DIE POORT OPEN TE DOEN.
SPAAR ME... IK WIST HET NIET!

JOUW LEVEN INTERESSEERT ME NIET... HEF HET ALARM OP! NU METEEN!

GONG
GOOOONG
?
?!
HOU OP! HOU OP! EEN TENGU! ER IS HIER EEN TENGU!

TENGU?!
KNIEL NEER... 'T IS EEN TENGU!

'T IS DUS WAAR!
GENADE, HEER TENGU!
WE HEBBEN ALTIJD AAN U GEOFFERD. VERGEEF ONS ALS WIJ U HEBBEN MISHAAGD!

HEER TENGU? DIT IS DE NON DIE JADE HEET!

CADET, IK ZOU WILLEN DAT JE EVEN EERBIEDIG WAS ALS DE MONNIKEN DIE JE HEBT AANGEVALLEN!

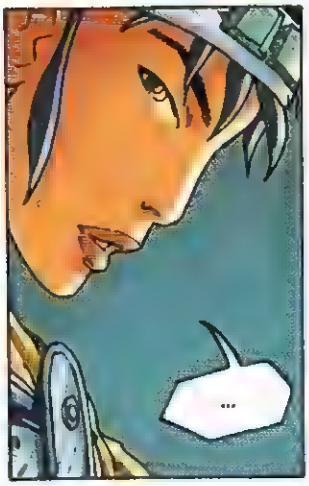
...

BROEDERS MONNIKEN! IK WEET DAT JULLIE MIJ TROUW ZIJN EN DAT JULLIE DE TENGU'S VEREREN ALS GODEN!

MIJN LEERLING, DIE MIJ VOORGING NAAR DIT HEILIGDOM, HEEFT MIJN BEDOELINGEN VERKEERD BEGREPEN.
LEERLING?
IK KOM NAAR JULLIE KLOOSTER OM DE HOGEPRIESTER EEN GUNST VRAGEN.
DE NON JADE IS UITVERKOREN. IK WIL GRAAG DAT ZE ME VERGEZELT.

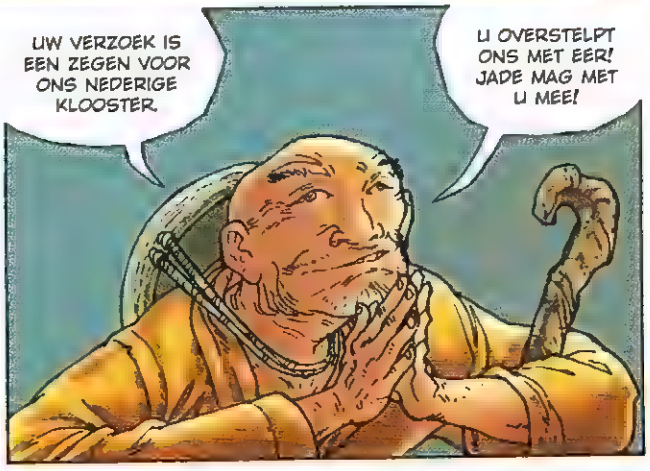
UW VERZOEK IS EEN ZEGEN VOOR ONS NEDERIGE KLOOSTER.
U OVERSTELPT ONS MET EER! JADE MAG MET U MEE!

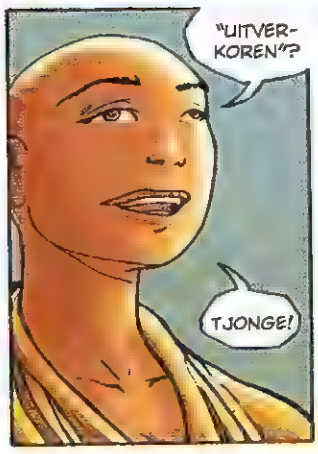
"UITVER-KOREN"?
TJONGE!

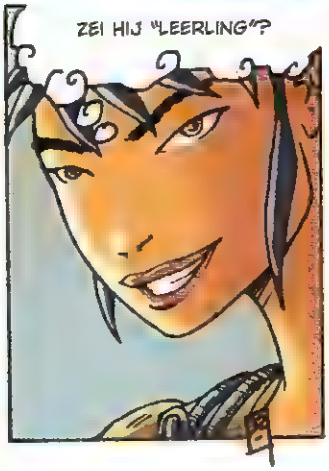
ZEI HIJ "LEERLING"?

TWEE ZUSTERS

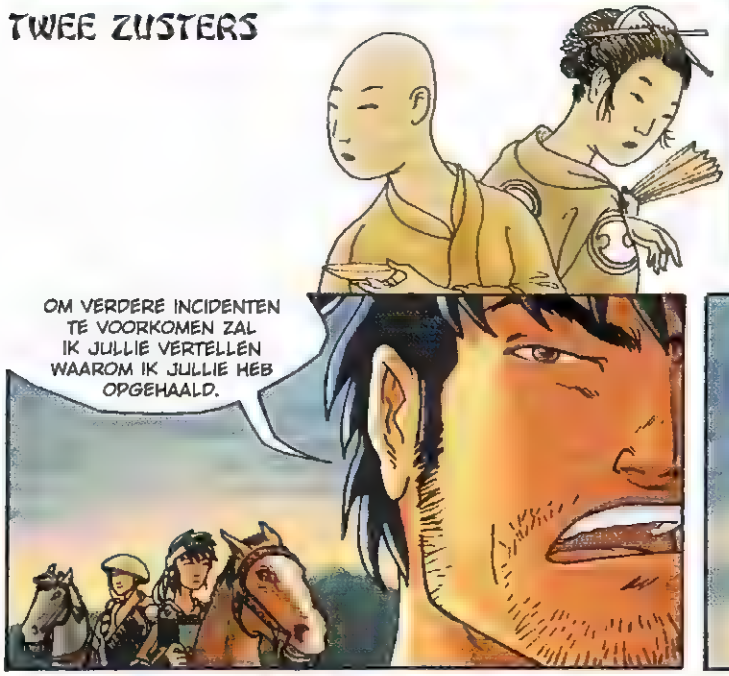

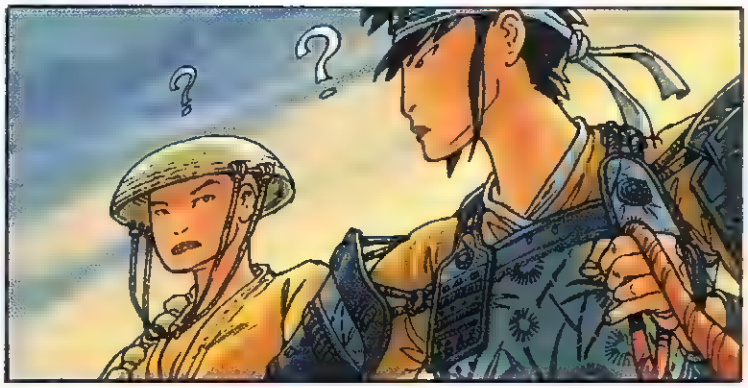

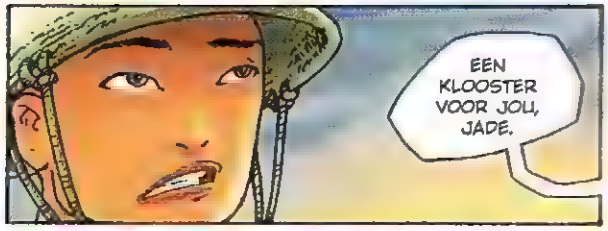

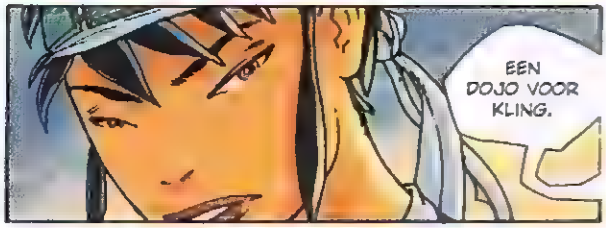

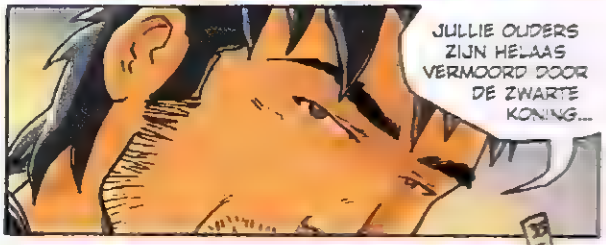

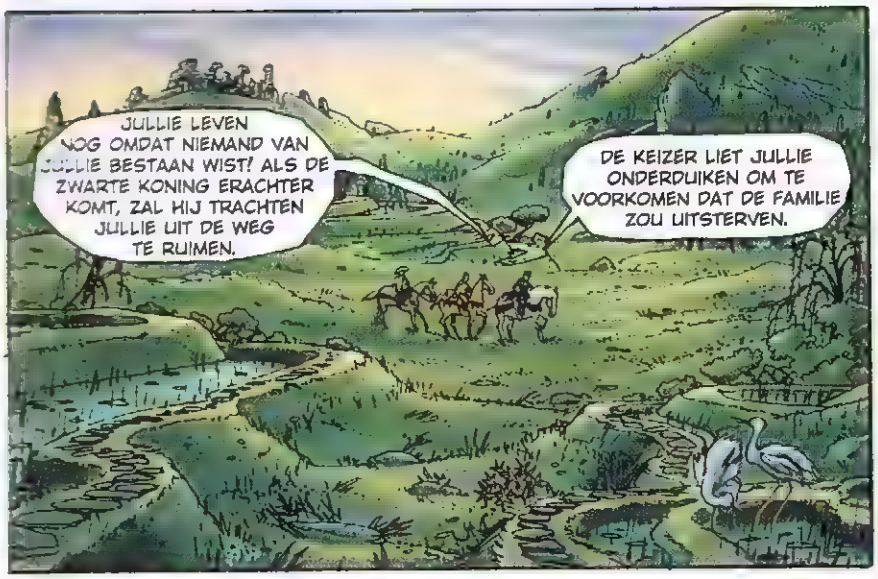
JULLIE LEVEN NOG OMDAT NIEMAND VAN JULLIE BESTAAN WIST! ALS DE ZWARTE KONING ERACHTER KOMT, ZAL HIJ TRACHTEN JULLIE UIT DE WEG TE RUIMEN.
DE KEIZER LIET JULLIE ONDERDUIKEN OM TE VOORKOMEN DAT DE FAMILIE ZOU UITSTERVEN.

IK BRENG JULLIE NAAR HET HEMELSE RIJK VAN HET EVENWICHT.
DAAR ZIJN JULLIE VEILIG VOOR DE ZWARTE KONING EN ZIJN MOORDENAARS.

JULLIE STAAN ER ONDER DE ALMACHTIGE BESCHERMING VAN DE DRAAKGEEST.
HET HEMELSE RIJK!

WE HOEVEN NU ALLEEN NOG DE LAATSTE ERFGENAAM TE ZOEKEN.
JULLIE OUDSTE ZUS.

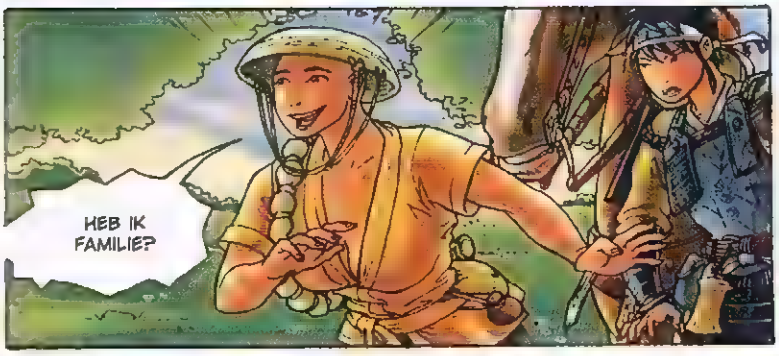
HEB IK FAMILIE?

BEN JIJ MIJN ZUS?
IK HEB ZO GEBEDEN DAT IK MIJN...

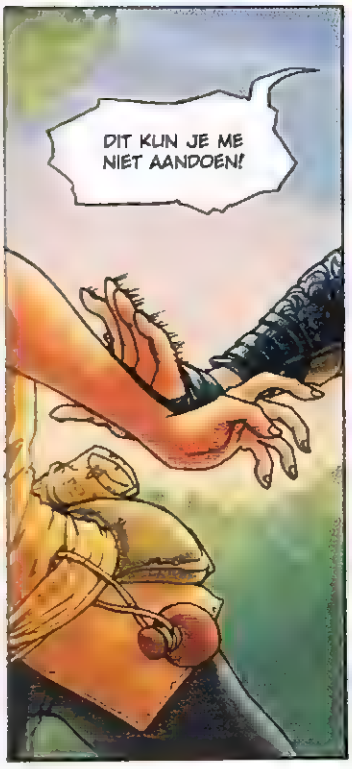
DIT KUN JE ME NIET AANDOEN!

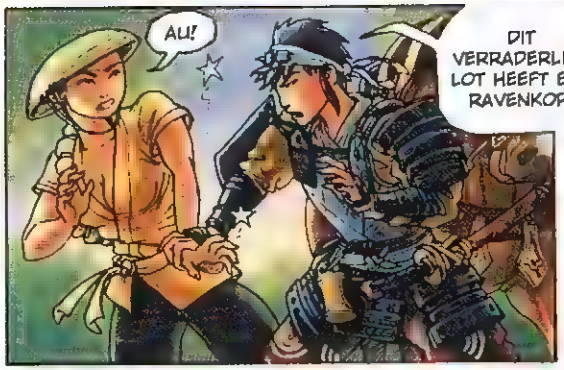
AU!
DIT VERRADERLIJK LOT HEEFT EEN RAVENKOP!

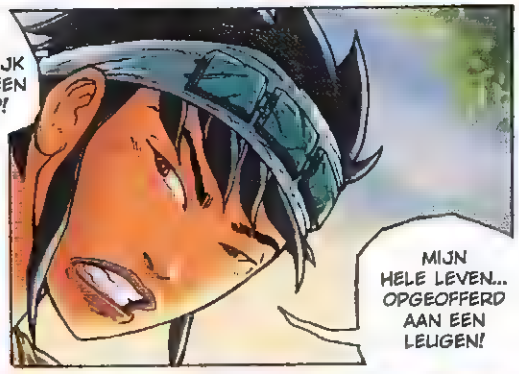
MIJN HELE LEVEN... OPGEOFFERD AAN EEN LEUGEN!

ALLES WAT IK HEB DOORSTAAN OM OOIT 'N GROOT SAMOERAI TE WORDEN!

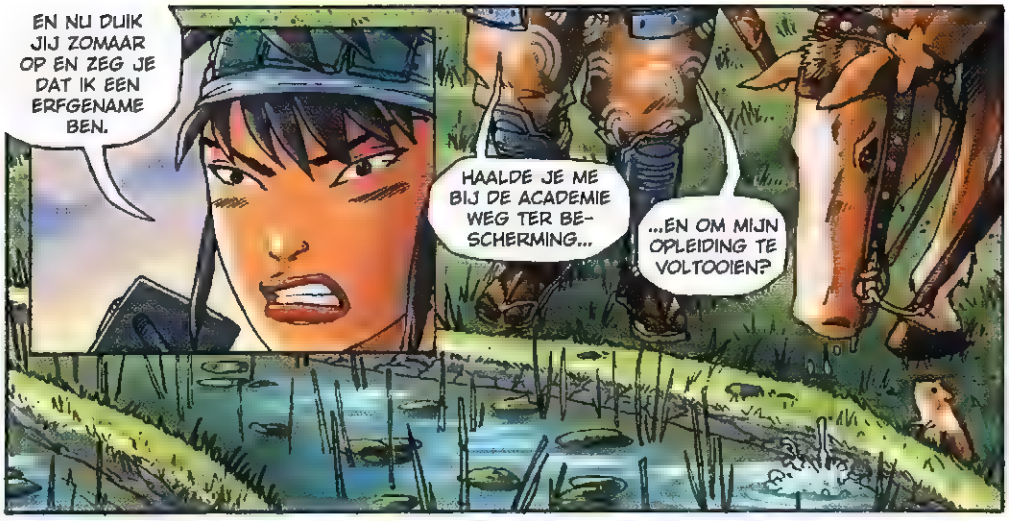
EN NU DUIK JIJ ZOMAAR OP EN ZEG JE DAT IK EEN ERFGENAME BEN.
HAALDE JE ME BIJ DE ACADEMIE WEG TER BESCHERMING...
...EN OM MIJN OPLEIDING TE VOLTOOIEN?

OF JE WILT OF NIET, JE BENT EEN ERFGENAME VAN DE WITTE CLAN! ZOALS DE TRADITIE WIL, BEN JE ONDERGEBRACHT BIJ EEN KEIZERLIJKE INSTELLING.

ZONDER DIE VERMEENDE LEUGEN HAD JE NU NIET MEER GELEEFD.
IK WAS LIEVER EERVOL GESTORVEN.

PRAAT NIET OVER WAT JE NIET KENT.

JE HEBT NOG NOOIT HET GEZICHT VAN DE DOOD GEZIEN!

EEN WARE SAMOERAI ZOEKT NIET DE...
LAAT HAAR, HEER TENGU.

ZE MOET EVEN ALLEEN ZIJN.
EEN WARE SAMOERAI STELT ZICH NIET ZO AAN!

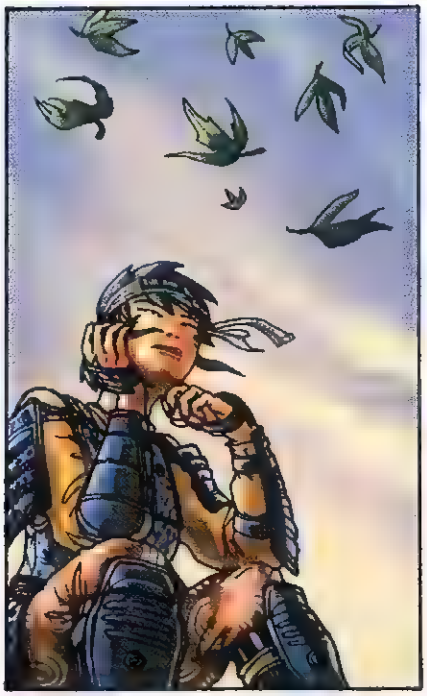

SWRRFFFF

?

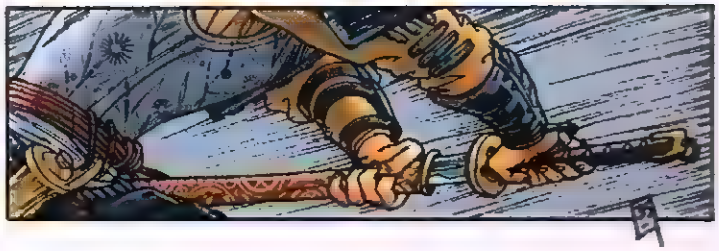

BAKEMONO'S?
SHIKOME'S! DE VOORHOEDE VAN EEN LEGIOEN...
BÔM BÔM
GELEID DOOR EEN BAKEMONO UIT HET WESTEN.

BÔM
BÔM

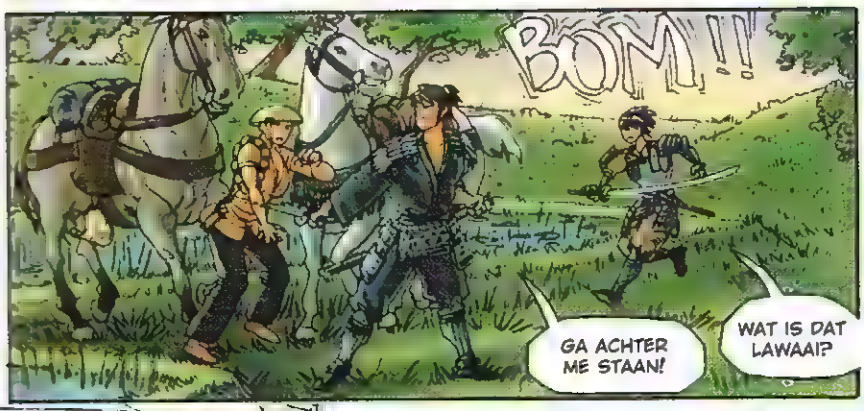
BÔM!!
GA ACHTER ME STAAN!
WAT IS DAT LAWAAI?

IK HEB HET AL TIENTALLEN JAREN NIET GEHOORD...
BÔM
BÔM
BÔM
ACHTERUIT!

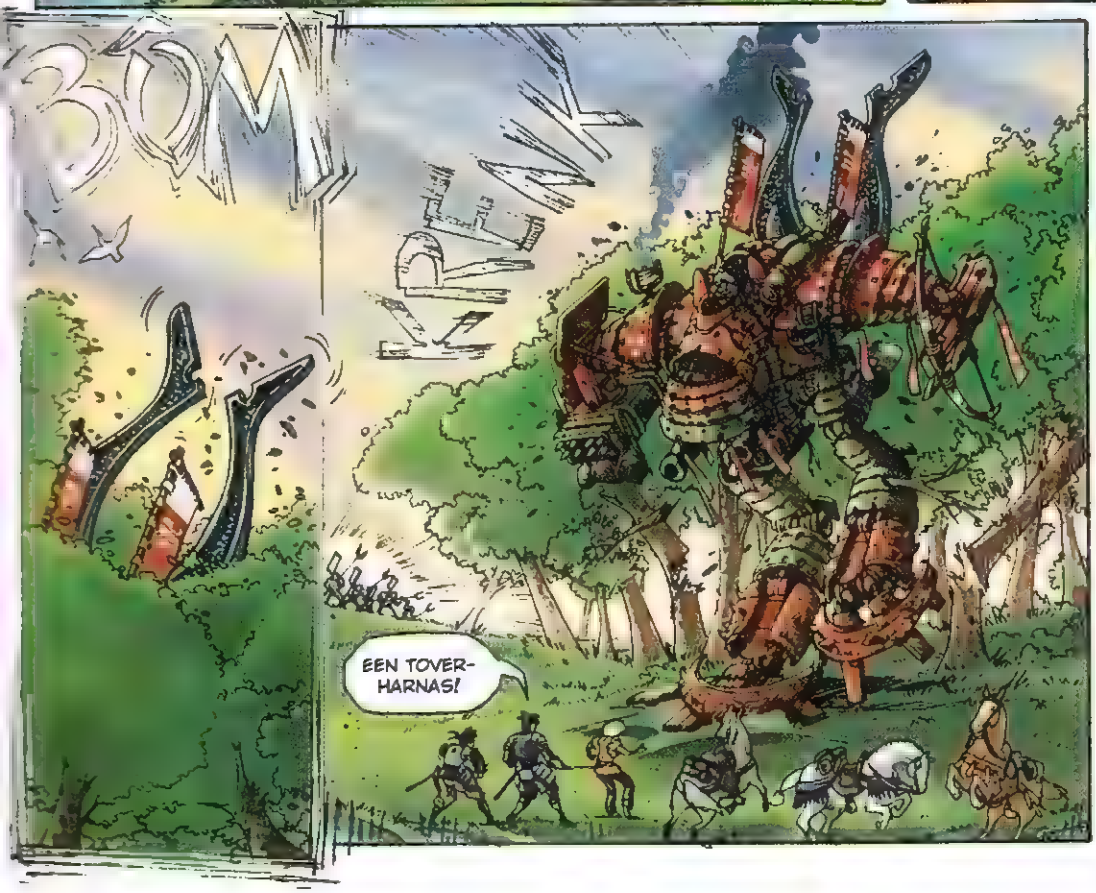
BÔM
EEN TOVER-HARNAS!

ISHIDA SARU HEEFT ZE DUS NIET ALLEMAAL VERNIETIGD!
VAL IK DE MONSTERS AAN?
HEMEL!

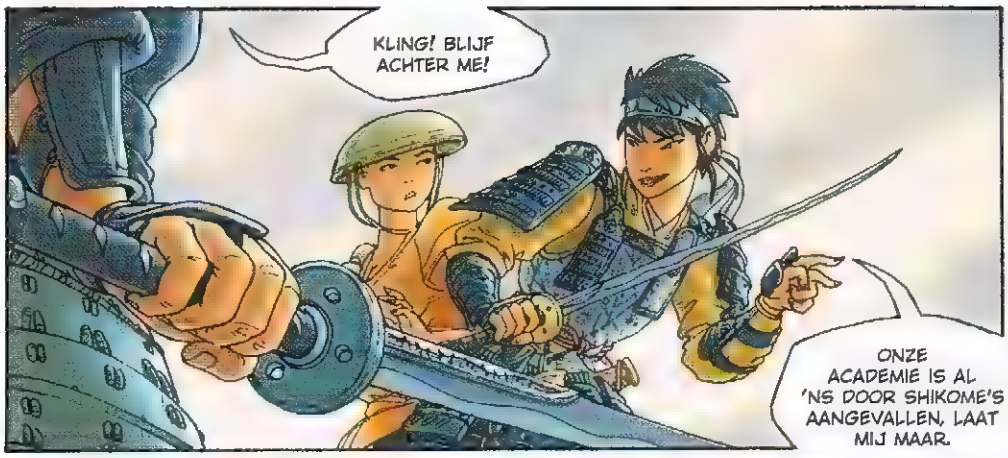
KLING! BLIJF ACHTER ME!
ONZE ACADEMIE IS AL 'NS DOOR SHIKOME'S AANGEVALLEN, LAAT MIJ MAAR.

DEZE ZIJN ANDERS... 'T IS EEN ELITEAFDELING...

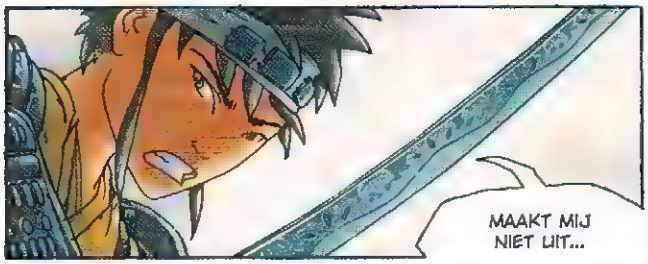
MAAKT MIJ NIET UIT...

HET ZIJN SHIKOME'S EN ZE ZIJN AL DOOD!

KLING! NEE!

YAAAAAA

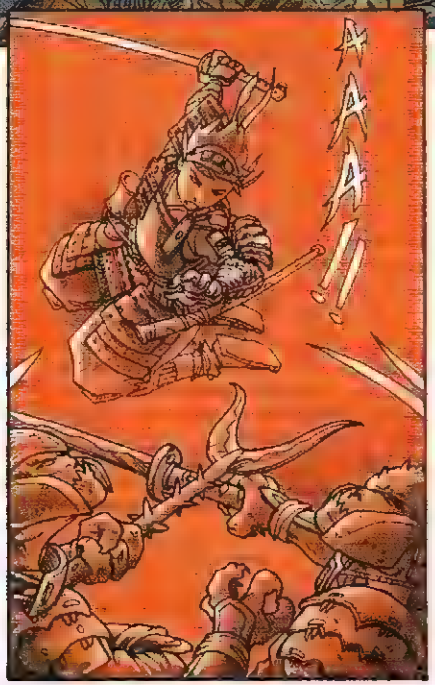
AAA!

PFFF! WAT EEN DYNASTIE VAN HEETHOOFDEN! DE ENE GENERATIE IS NOG ERGER DAN DE ANDERE!

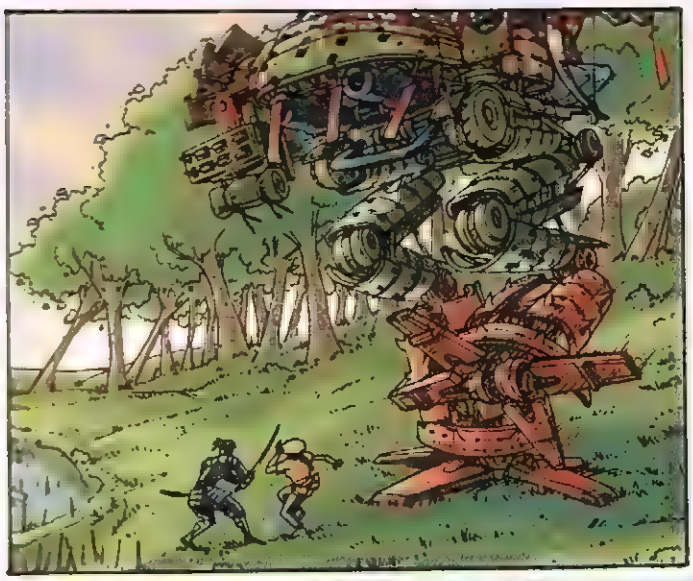

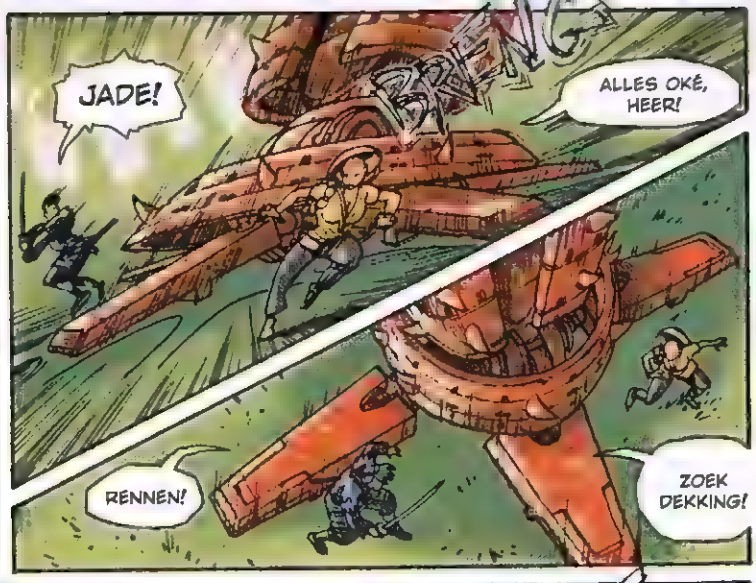
JADE!
ALLES OKÉ, HEER!
RENNEN!
ZOEK DEKKING!

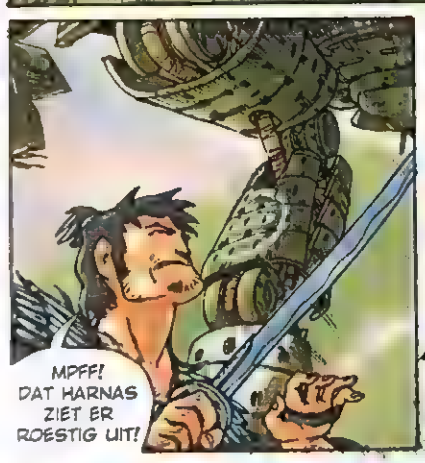
MPFF! DAT HARNAS ZIET ER ROESTIG UIT!

PTANG
K-CHNK

IN MIJN TIJD WAREN ZE VEEL SNELLER.

FUMPF!

GOED, DE ROMP IS NOG STEVIG.
KUNK

TAP

EVEN BIJ DE BESTUURDER LANGS!

PTANG!
PTANG!

HALLO!
?
CREK!
CRAANNK!
KRESH!
DRAAGT DIT HARNAS HET EMBLEEM VAN DE KLAUW?
KLING ZIT IN HET NAUW!
DE JONGE SAMOERAI...
HIJ IS VOOR MIJ!

HERSTEL... "ZIJ IS VOOR MIJ"!
?

KLING... DIE BAKEMONO DRAAGT HET EMBLEEM VAN DE KLAUW! DAT WIL ZEGGEN DAT HIJ HEEFT DEELGENOMEN AAN DE EERSTE EVENWICHTS-OORLOG... EN DAT EEN TENGU HEM HEEFT LEREN VECHTEN!

JE WEET ER 'N HOOP VAN, SAMOERAI!

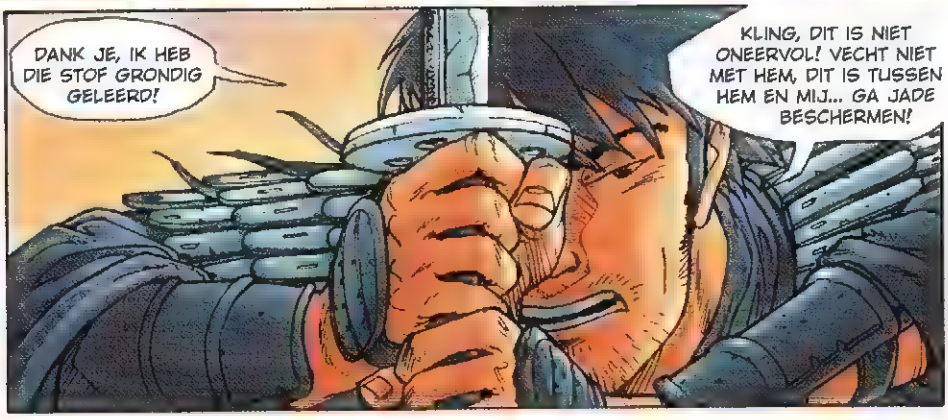
DANK JE, IK HEB DIE STOF GRONDIG GELEERD!
KLING, DIT IS NIET ONEERVOL! VECHT NIET MET HEM, DIT IS TUSSEN HEM EN MIJ... GA JADE BESCHERMEN!

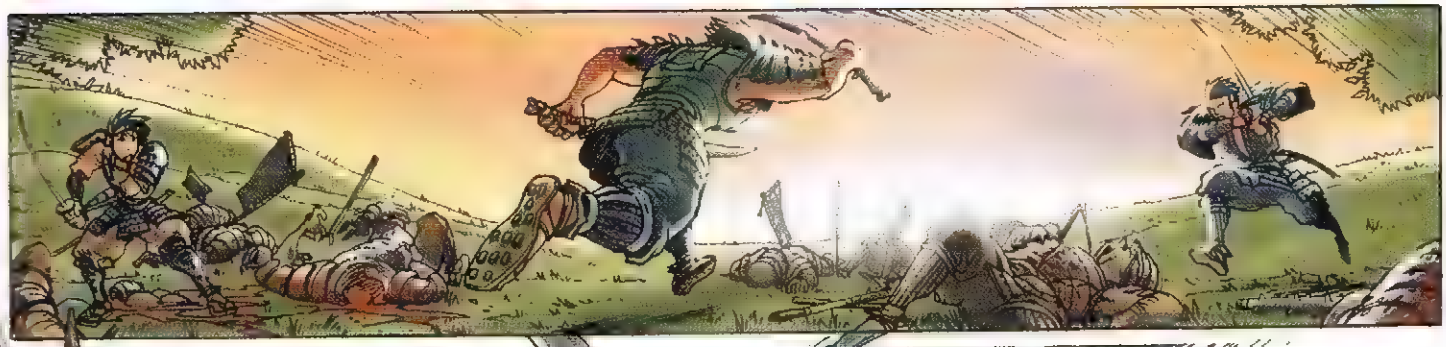

BLENG

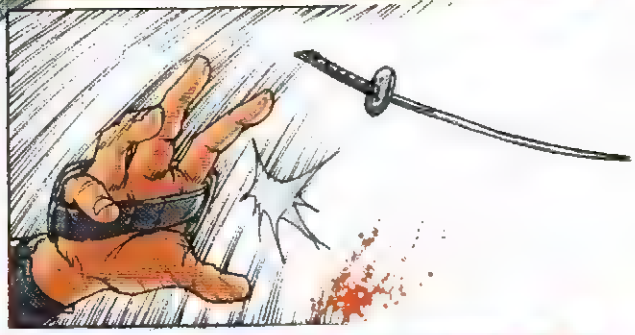

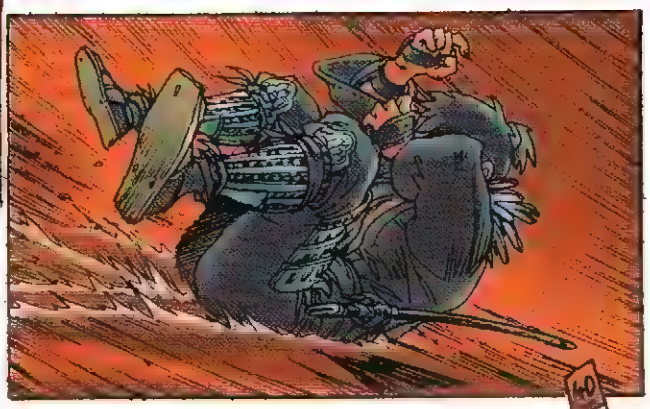

HUHUHU! EN, MENEER DE HISTORICUS?
HU HU!
YAAAAA
HU?
KLING, NEE! GEEN WIEGAANVAL...
HIJ ZAL JE...
...ONTWAPENEN!
SPAK
HEER TENGU! NEEM MIJN ZWAARD!
'WOLKEN-MAAIER' IS HET ZWAARD VAN JOUW CLAN!
HET ZOU ERG ONEERVOL ZIJN ALS IK HET GEBRUIKTE!

PRINCIPES, MOOI ZO! IK JAAG MAAR ZELDEN NETTE MENSEN OVER DE KLING!
SHRAFFF
?
IK HOOP DAT IK JE ZWAARD NIET HEB ONTEERD!
BEDANKT!
WEES GERUST, IK HEB DIE KLING AL LANG GELEDEN BEZOEDELD!
HIER IS JE ZWAARD...
EH... ZOALS JIJ ME VOORHIELD...
"RAAK EEN OUD ZWAARD AAN EN JE VOELT DE ZIEL VAN DE VORIGE EIGENAAR."
DAT IS ZO. HEB JE IETS ERVAREN?
JA!
IK VOELDE IETS DAT ME BEANGSTIGDE.
?

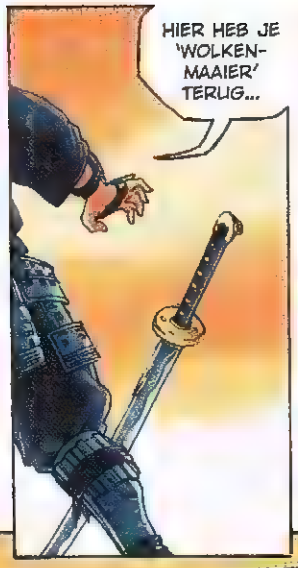

* TEN TEKEN DAT DE ONTVANGER ONHANDIG IS EN ZICH ZOU KUNNEN VERWONDEN

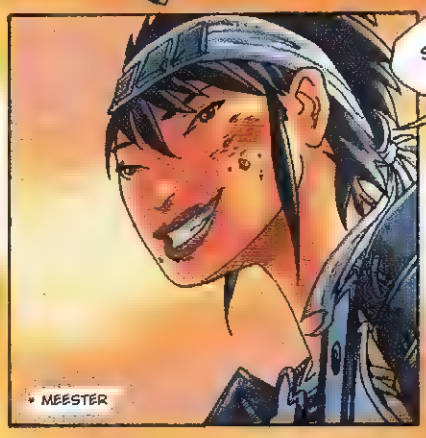

* MEESTER

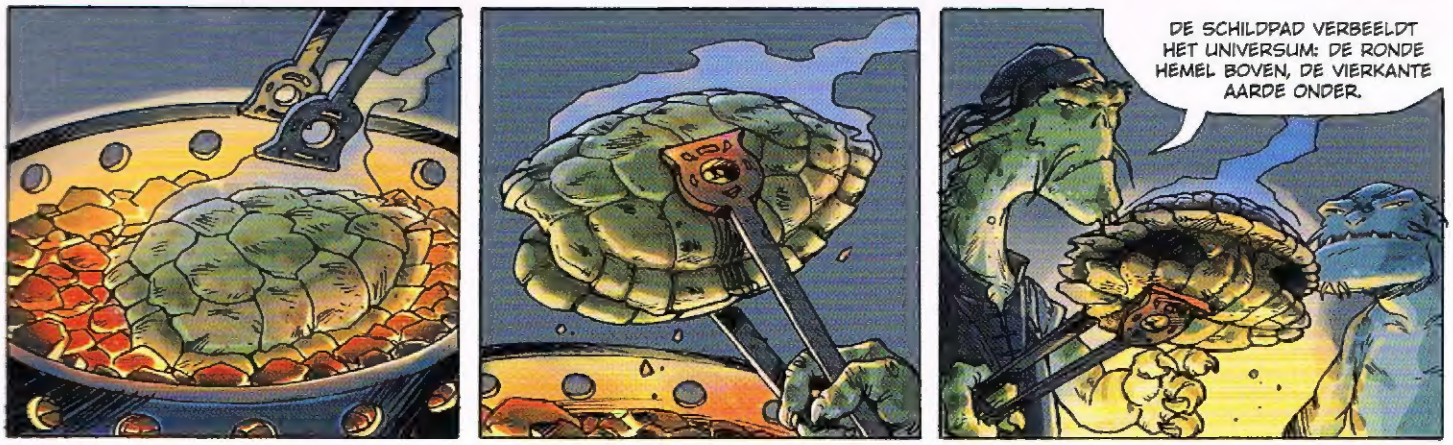
DE SCHILDPAD VERBEELDT HET UNIVERSUM: DE RONDE HEMEL BOVEN, DE VIERKANTE AARDE ONDER.

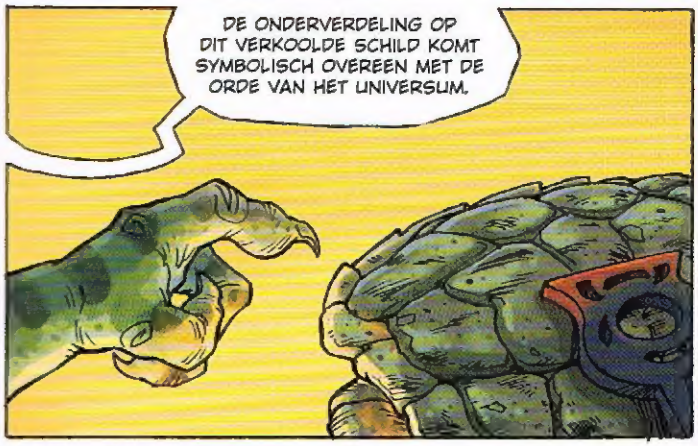
DE ONDERVERDELING OP DIT VERKOOLDE SCHILD KOMT SYMBOLISCH OVEREEN MET DE ORDE VAN HET UNIVERSUM.

AHA, DE BARSTEN VERSCHIJNEN.
CRRRKK....
CRRRRRR

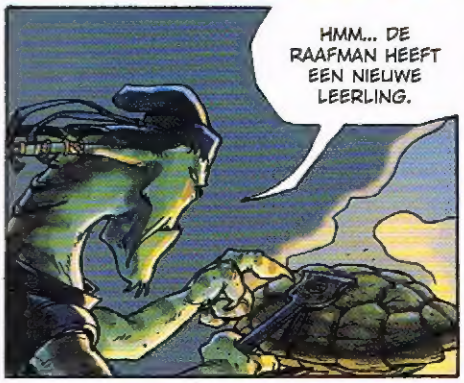
HMM... DE RAAFMAN HEEFT EEN NIEUWE LEERLING.

IK ZIE TWEE VROUWEN BIJ HEM.
MISSCHIEN DRIE?...

WAAROM WIL HIJ PER SE HELDEN OPLEIDEN? ELK VAN ZIJN LEERLINGEN WAS EEN GROOT GEVAAR.
OF EEN GROTE MISLUKKING.

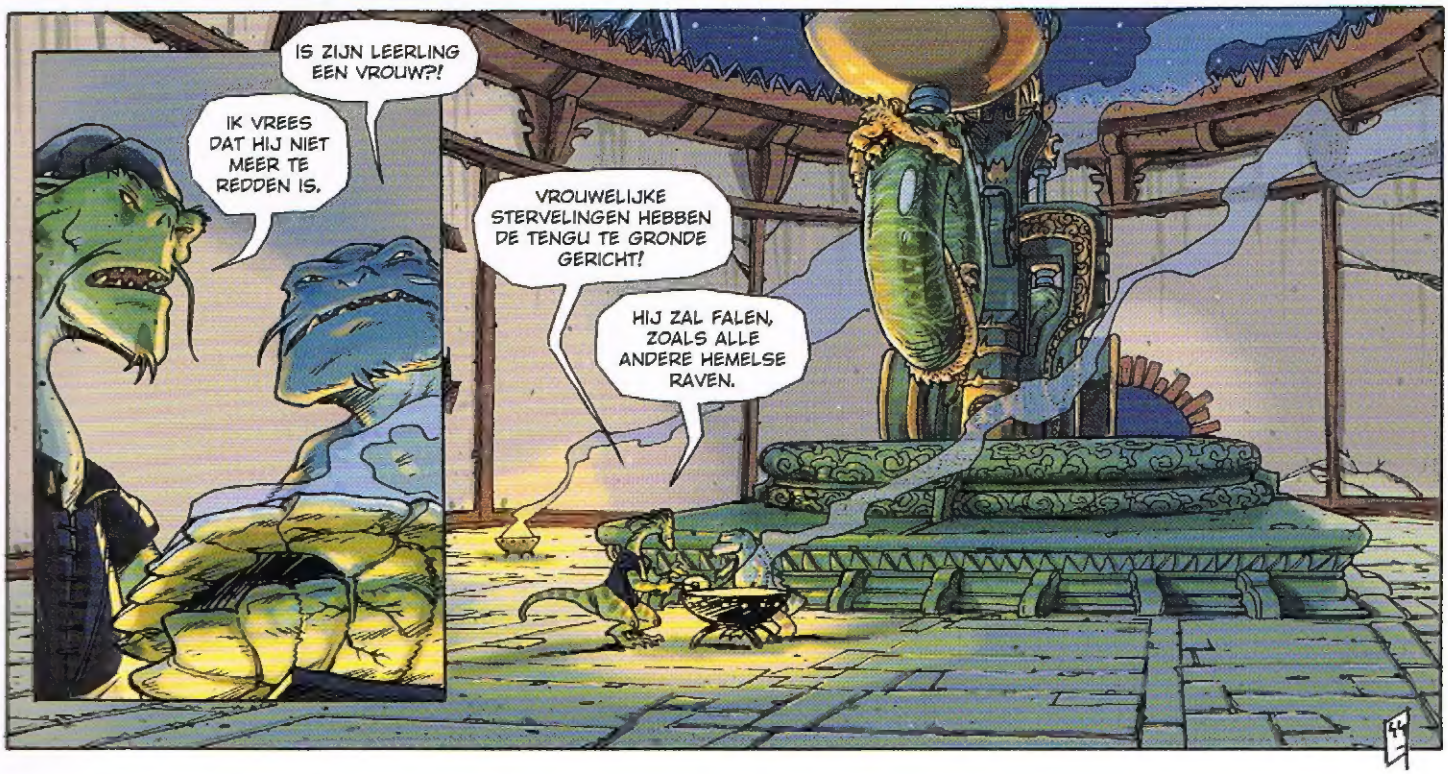
IS ZIJN LEERLING EEN VROUW?!
IK VREES DAT HIJ NIET MEER TE REDDEN IS.
VROUWELIJKE STERVELINGEN HEBBEN DE TENGU TE GRONDE GERICHT!
HIJ ZAL FALEN, ZOALS ALLE ANDERE HEMELSE RAVEN.

HIJ HEEFT ZICH AL LANG GELEDEN VAN ONS LOSGEMAAKT. HIJ WAS DE BESTE EN STANDVASTIGSTE VAN ZIJN ONTTROONDE RAS, HET KAN BEST DAT HIJ ONS TROUW IS GEBLEVEN!
ONZIN! HIJ ZAL ONS VERRADEN!

ZOALS ALLE TENGU'S IN HET VERLEDEN HEBBEN GEDAAN! HIJ DRAAGT HUN VLOEK MET ZICH MEE.

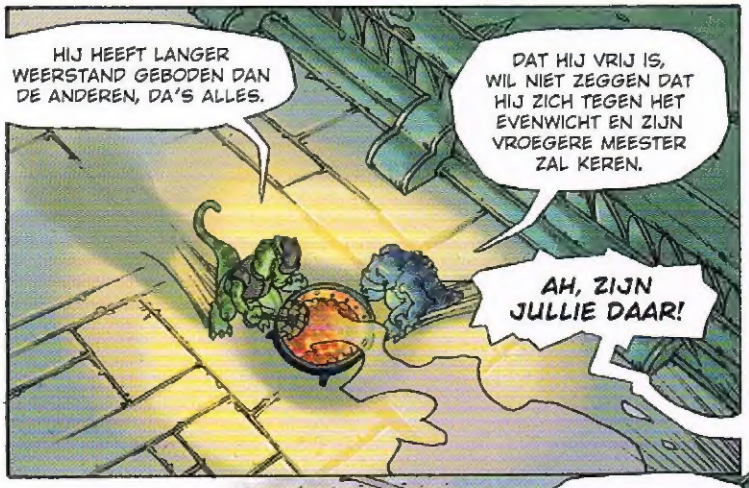
HIJ HEEFT LANGER WEERSTAND GEBODEN DAN DE ANDEREN, DA'S ALLES.
DAT HIJ VRIJ IS, WIL NIET ZEGGEN DAT HIJ ZICH TEGEN HET EVENWICHT EN ZIJN VROEGERE MEESTER ZAL KEREN.
AH, ZIJN JULLIE DAAR!

MEI-LING!
MEESTER!
?
?

DE WEEGSCHAAL IS NOG ALTIJD UIT EVENWICHT!
WE VREZEN DAT WE SLECHT NIEUWS VOOR U HEBBEN, ALMACHTIGE MEESTER.

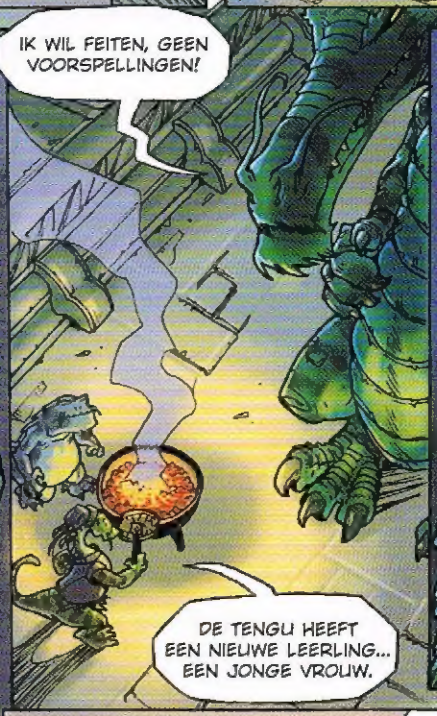
IK WIL FEITEN, GEEN VOORSPELLINGEN!
DE TENGU HEEFT EEN NIEUWE LEERLING... EEN JONGE VROUW.

EEN VROUW?!
ER IS NOG EEN ANDERE VROUW...

...EN HIJ ZOEKT EEN DERDE! VOLGENS MIJ GAAT HET OM DE ERFGENAMEN DIE DE KEIZER VOOR ONS VERBORGEN HIELD!
HAD KEIZER OKURA DOCHTERS, ONDANKS ONZE VLOEK? ZONDER MANNELIJKE ERFGENAAM HAD ZIJN FAMILIE MET HEM MOETEN UITSTERVEN...

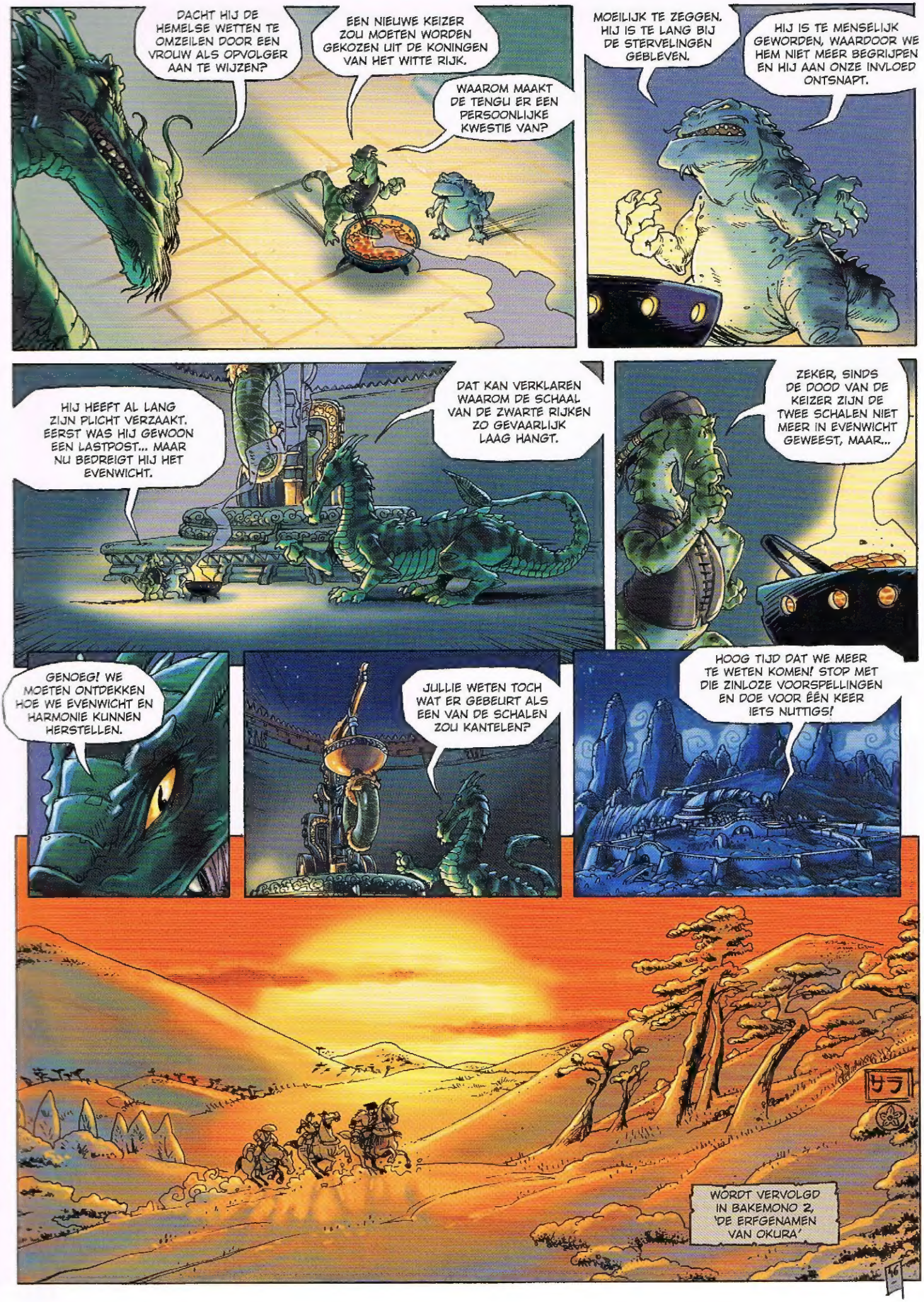
DACHT HIJ DE HEMELSE WETTEN TE OMZEILEN DOOR EEN VROUW ALS OPVOLGER AAN TE WIJZEN?
EEN NIEUWE KEIZER ZOU MOETEN WORDEN GEKOZEN UIT DE KONINGEN VAN HET WITTE RIJK.
WAAROM MAAKT DE TENGU ER EEN PERSOONLIJKE KWESTIE VAN?
MOEILIJK TE ZEGGEN. HIJ IS TE LANG BIJ DE STERVELINGEN GEBLEVEN.
HIJ IS TE MENSELIJK GEWORDEN, WAARDOOR WE HEM NIET MEER BEGRIJPEN EN HIJ AAN ONZE INVLOED ONTSNAPT.
HIJ HEEFT AL LANG ZIJN PLICHT VERZAAKT. EERST WAS HIJ GEWOON EEN LASTPOST... MAAR NU BEDREIGT HIJ HET EVENWICHT.
DAT KAN VERKLAREN WAAROM DE SCHAAL VAN DE ZWARTE RIJKEN ZO GEVAARLIJK LAAG HANGT.
ZEKER, SINDS DE DOOD VAN DE KEIZER ZIJN DE TWEE SCHALEN NIET MEER IN EVENWICHT GEWEEST, MAAR...
GENOEG! WE MOETEN ONTDEKKEN HOE WE EVENWICHT EN HARMONIE KUNNEN HERSTELLEN.
JULLIE WETEN TOCH WAT ER GEBEURT ALS EEN VAN DE SCHALEN ZOU KANTELEN?
HOOG TIJD DAT WE MEER TE WETEN KOMEN! STOP MET DIE ZINLOZE VOORSPELLINGEN EN DOE VOOR ÉÉN KEER IETS NUTTIGS!
WORDT VERVOLGD IN BAKEMONO 2, 'DE ERFGENAMEN VAN OKURA'
46

BAKEMONO

ZE KONDEN NIET VOORZIEN DAT ER IN DIE TIJDEN
VAN RAMPSPOED EEN VERGETEN HELD ZOU OPSTAAN.
HALF SAMOERAI, HALF DEMON: DE TENGU IS TERUG.